

Il versamento della quota di iscrizione (€ 50 - esente IVA) è da effettuare tramite bonifico bancario intestato a: **Azienda Unità Sanitaria Locale Modena** – Via S. Giovanni del Cantone, 23 – 41121 Modena, c.c. 16840 c/o Banca Popolare di Verona e Novara sede di Modena, **IBAN IT5310518812900000000016840** - nella causale indicare: **“Corso MC D.Lgs.81/08. Malattie Lavoro - Comm. DP0109X C.d.R. 84040”**.

Le iscrizioni dovranno pervenire mediante invio della scheda di iscrizione (con copia del bonifico bancario) via fax alla segreteria organizzativa.

Non ci sono limitazioni di posti

Il corso è stato accreditato per le professioni sanitarie di

- **Assistente Sanitario**
- **Biologo**
- **Chimico**
- **Fisico**
- **Infermiere**
- **Medico**
- **Tecnico di Cardiologia**

Segreteria organizzativa
Daniela Marverti
Tel. 059/435107
Fax. 059/435197
d.marverti@ausl.mo.it

Segreteria scientifica
Davide Ferrari
da.ferrari@ausl.mo.it

SCHEDA DI ISCRIZIONE

Quota di iscrizione €50,00 esente IVA

Cognome _____

Nome _____

Qualifica _____

Nato il ____/____/____

CF _____

dato indispensabile per ECM

Via _____ n° _____

CAP _____ Città _____

E-MAIL _____

Autorizzo l'utilizzo della mail per l'invio di comunicazioni su future iniziative formative - informative del DSP.

La fattura deve essere intestata:

a: _____

Indirizzo _____

Codice Fiscale/P. IVA _____

Autorizzo il trattamento dei miei dati personali ai sensi del D.Lgs. 196 del 30.06.03 sulla privacy. I dati non saranno né diffusi, né comunicati a soggetti diversi da quelli che concorrono alla prestazione dei servizi richiesti.

Firma _____

Fax 059/435197
Att.ne Marverti Daniela



SERVIZIO SANITARIO REGIONALE
EMILIA-ROMAGNA
Azienda Unità Sanitaria Locale di Modena

Dipartimento di Sanità Pubblica

Corso di aggiornamento

Compiti e responsabilità del medico competente alla luce del nuovo D.lgs. 81/08. I flussi informativi relativi alle malattie da lavoro.

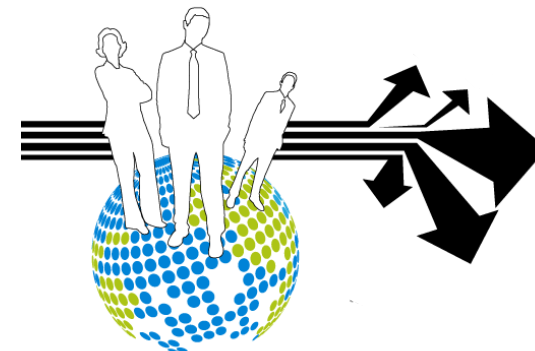

19 novembre 2009

AUDITORIUM
Centro Famiglia di Nazareth
Strada Formigina, 319
Modena

Corso accreditato ECM
Regione Emilia Romagna

PRESENTAZIONE

Il corso si propone come momento di aggiornamento sulle novità normative introdotte dal decreto correttivo del "Testo unico" in materia di salute e sicurezza sul lavoro, con particolare riferimento alla sorveglianza sanitaria e ai compiti del medico competente. Verranno inoltre illustrati i flussi informativi relativi alle malattie professionali e gli obblighi a carico del medico ad essi correlati.

Come arrivare

In auto

Per chi viene dalla città

Portarsi all'incrocio di Via Giardini con Viale Amendola. Immettersi nella Tangenziale (ideale proseguimento di Viale Amendola), superare un semaforo e alla rotatoria girare a destra in Strada Formigina, dopo circa 50 metri, sempre a destra, c'è l'ingresso del Centro FAMIGLIA DI NAZARETH.

Per chi viene da fuori città

Uscita 17b della Tangenziale Sud in direzione Centro città-Via Giardini. Alla seconda rotatoria imboccare Str. Formigina in direzione nord (lato sinistro della rotatoria). Dopo circa 50 metri, a destra, c'è l'ingresso del Centro FAMIGLIA DI NAZARETH.

In Treno o Autobus

Dalla stazione ferroviaria centrale e dalla stazione delle corriere: prendere il Bus n.1 direzione "Villaggio Zeta": la fermata è quasi davanti all'ingresso del Centro Famiglia di Nazareth, sul lato opposto della strada.

PROGRAMMA

Giovedì 19 novembre 2009

Ore 8.30 Registrazione partecipanti

Ore 8.45 Presentazione della giornata

Ore 9.00 – 10.00

Aggiornamento normativo: le principali novità introdotte dal D.Lgs. 106/09

Dr. Davide Ferrari

SPSAL Area Centro – Az. USL Modena

Ore 10.00 – 11.00

Dati statistici sull'andamento delle malattie professionali. Gli obblighi di denuncia e referto.

Dr. Luigi Roccatto

SPSAL Area Nord – Az. USL Modena

Ore 11.00 Coffee break

Ore 11.15 – 12.15

Il sistema di sorveglianza delle malattie da lavoro MALPROF: obiettivi, strumenti, prospettive

Dr. Ivan Paredes

SPSAL Area Sud - Az. USL Modena

Ore 12.15 – 12.45

Le novità legislative in tema di sorveglianza sanitaria: criticità e opportunità dal punto di vista del medico competente

Dr. Gianni Gilioli

ANMA (Associazione Nazionale Medici d'Azienda e Competenti)

Ore 12.45 – 13.00

Dibattito

Ore 13.00

**Conclusioni
Questionari di apprendimento e valutazione del corso.**