

Modena, 19 luglio 2022

EMERGENZA COVID-19 AGGIORNAMENTO SETTIMANALE CONGIUNTO_29_2022

Nuovi casi, percentuale di positività e persone esaminate ancora in aumento, così come i ricoveri quotidiani.

Sono **196 i pazienti Covid positivi ricoverati**, a lunedì 18 luglio, negli ospedali modenesi.

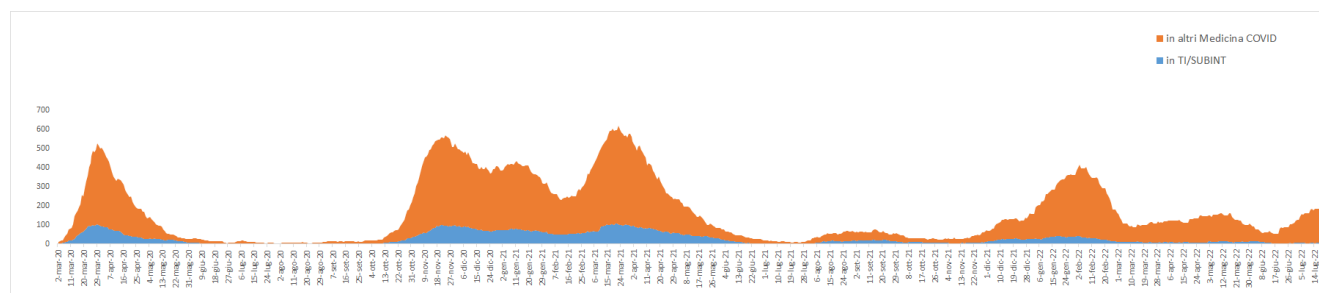

ANDAMENTO GENERALE

Casi

Il totale di positivi segnalati a livello regionale, lunedì 18 luglio, per la provincia di Modena è di **260.040** (erano 253.077 lo scorso 11 luglio). **Al 18 luglio** in provincia di Modena sono accertati 9.804 (erano 9.385 l'11 luglio, +4%) **casi di persone con in corso l'infezione da Covid-19.**

Ricoveri totali

A lunedì 18 luglio sono 196 (erano 180 l'11 luglio, +9%) i pazienti assistiti in regime di ricovero negli ospedali della provincia. Da report regionale risultano ricoverati 117 pazienti covid positivi in AOU, 18 all'Ospedale di Sassuolo e 61 negli ospedali a gestione Ausl. Con la ripresa dei contagi e l'aumento dei ricoveri **è stata rivista l'organizzazione della rete ospedaliera, con la riapertura di aree dedicate al covid in tutti gli Ospedali Ausl.**

Persone in isolamento domiciliare

Al 18 luglio sono in isolamento **9.608** persone covid positive (erano 9.205 l'11 luglio +4%). Si riporta sotto la distribuzione sui Comuni della provincia di Modena.

Tasso di incidenza

Settimana dall'11 al 17 luglio 2022

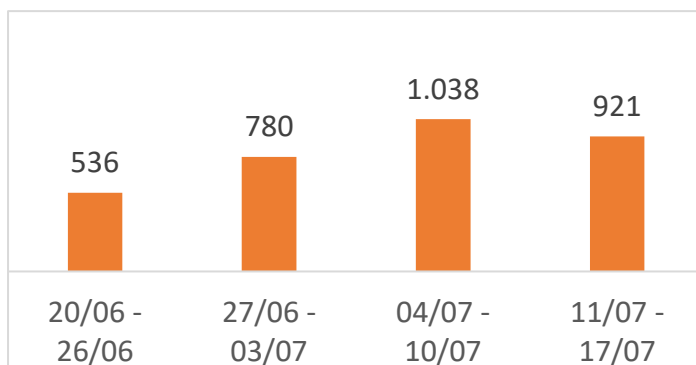

Il tasso settimanale di incidenza è di 921 casi per 100.000 abitanti (-11,3% rispetto alla settimana precedente).

La percentuale con presenza di sintomi alla diagnosi è dell'11,2%.

Alla luce dei dati si sottolinea la necessità di continuare a mantenere le misure di prevenzione e di proseguire nelle attività di sorveglianza e di vaccinazione.

Vaccinazioni anti-Covid

Al 18 luglio sono state somministrate complessivamente **1.719.144** dosi di vaccino, di cui **599.270** prime dosi, **569.468** seconde dosi, **498.799** dosi addizionali e primi richiami (booster), **51.607** secondi richiami (second booster).

Persone in isolamento domiciliare perché positive al covid per Comune di residenza

Comune di residenza/domicilio	18/07/2022 Positivi in isolamento domiciliare	11/07/2022 Positivi in isolamento domiciliare
Bastiglia	61	62
Bomporto	114	94
Campogalliano	138	136
Camposanto	31	32
Carpì	971	893
Castelfranco E.	443	438
Castelnuovo R.	207	185
Castelvetro	112	132
Cavezzo	114	110
Concordia s/S	85	84
Fanano	25	16
Finale E.	209	218
Fiorano Modenese	247	260
Fiumalbo	7	7
Formigine	530	463
Frassinoro	27	18

Guiglia	44	29
Lama Mocogno	28	25
Maranello	229	260
Marano s/P	59	54
Medolla	97	70
Mirandola	331	347
Modena	2661	2539
Montecreto	13	9
Montefiorino	28	18
Montese	37	22
Nonantola	240	209
Novi di Modena	111	132
Palagano	41	34
Pavullo nel Frignano	203	206
Pievepelago	21	21
Polinago	14	18
Prignano s/S	50	47
Ravarino	92	84
Riolunato	3	5
San Cesario s/P	96	103
San Felice s/P	143	111
San Possidonio	47	34
San Prospero	91	80
Sassuolo	556	594
Savignano s/P	105	96
Serramazzoni	119	90
Sestola	33	33
Soliera	171	202
Spilamberto	240	212
Vignola	323	325
Zocca	48	30
Fuori Provincia	13	18
TOTALE	9608	9205