

# **INDIRIZZI OPERATIVI PER L'ASSEVERAZIONE NEL SETTORE DELLE COSTRUZIONI EDILI E DI INGEGNERIA CIVILE**

# TESTO UNICO: articolo 30 e articolo 51

## Articolo 51 comma 3 bis

Gli OO.PP. su richiesta delle imprese, rilasciano una attestazione dello svolgimento delle attività e dei servizi di supporto al sistema delle imprese, **tra cui l'asseverazione della adozione e della efficace attuazione dei modelli di organizzazione e gestione della sicurezza di cui all'articolo 30**, della quale gli organi di vigilanza possono tener conto ai fini della programmazione delle proprie attività

## Articolo 30 comma 1

Il modello di organizzazione e di gestione idoneo ad avere efficacia esimente della responsabilità amministrativa delle persone giuridiche, delle società e delle associazioni anche prive di personalità giuridica di cui al decreto legislativo 8 giugno 2001, n. 231, **deve essere adottato ed efficacemente attuato [...]**

## PRASSI DI RIFERIMENTO

UNI/PdR 2:2013

### Indirizzi operativi per l'asseverazione nel settore delle costruzioni edili e di ingegneria civile

*Operative indications for the asseveration process in the construction sector*

La presente prassi di riferimento fornisce indirizzi operativi per il rilascio della asseverazione prevista dall'art. 51 del D.Lgs 81/08 e s.m.i. in materia di sicurezza sul lavoro nel settore delle costruzioni edili e di ingegneria civile. Si applica al servizio di asseverazione erogato dai Comitati Paritetici Territoriali (CPT), così come definiti dall'art. 2, comma 1, lettera ee) del D.Lgs 81/08 e s.m.i. .

ATTENZIONE: Il documento para-normativo UNI "prassi di riferimento" non ha il significato di "buona prassi" così come definita dall'art. 2.1 lett. v) del Decreto Legislativo 9 aprile 2008, n. 81 "Attuazione dell'articolo 1 della legge 3 agosto 2007, n. 123, in materia di tutela della salute e della sicurezza nei luoghi di lavoro".

Publicata il 19 febbraio 2013

ICS 13.100, 91.010.01



Le Prassi di riferimento UNI, sono documenti che introducono prescrizioni tecniche, elaborati sulla base di un processo di condivisione ristretta ai soli autori, sotto la conduzione operativa di UNI.

Sono disponibili per un periodo non superiore a 5 anni, tempo massimo dalla loro pubblicazione, entro il quale **possono essere trasformate in un documento normativo** oppure devono essere ritirate.

# SCHEMATIZZAZIONE DEL PROCESSO

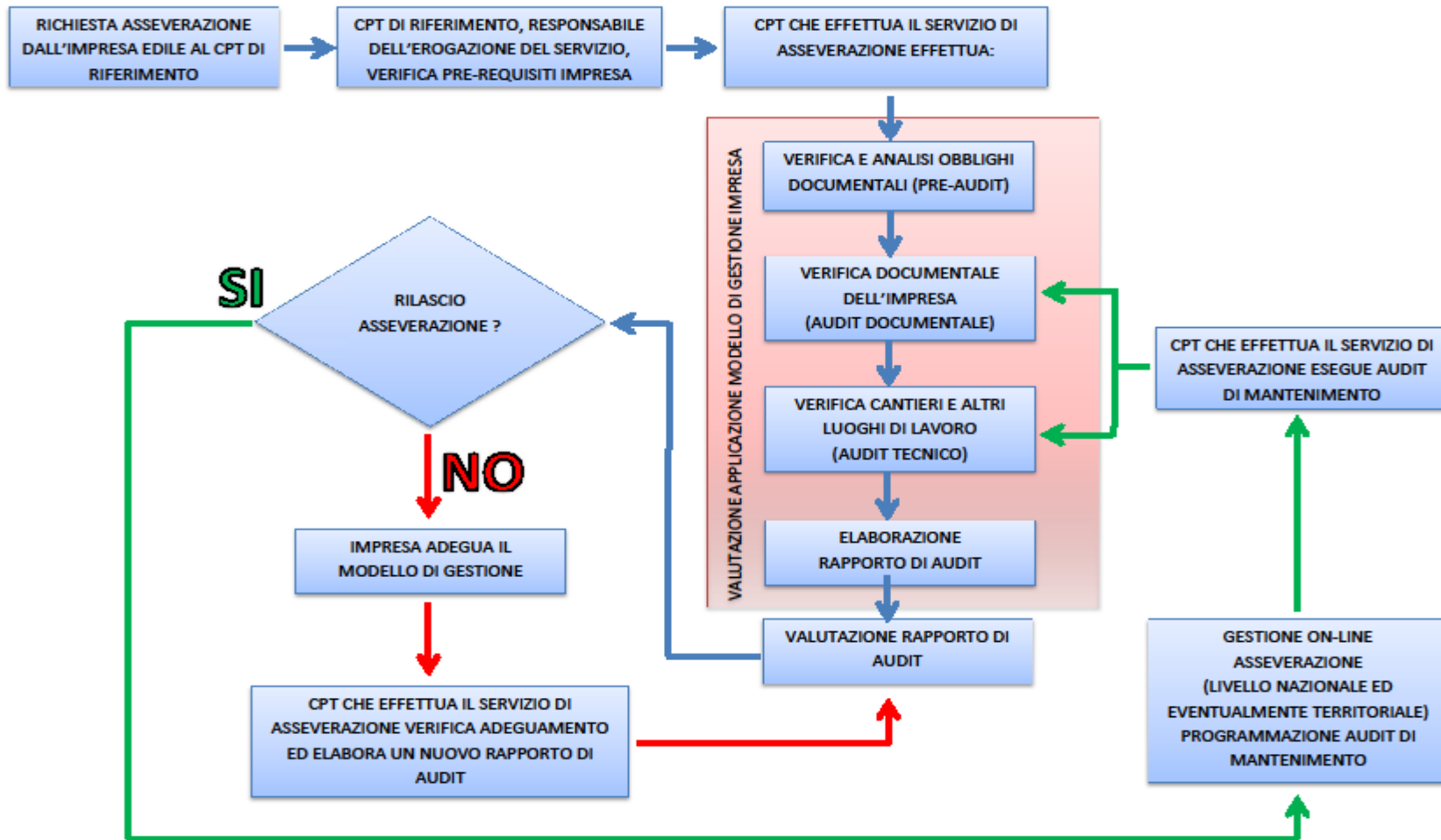

Il network italiano per la sicurezza in edilizia



visioni: lavoratore  
 e imprenditore.

- HOME
- CHI È CNCPT
- ATTIVITÀ DI CNCPT
- EVENTI
- NOTIZIE
- STUDI E RICERCHE
- NEWSLETTER
- LINK
- CONTATTACI
- **ASSEVERAZIONE**
- OSSERVATORIO VISITE
- QUESTIONARIO
- AREA RISERVATA

VAI ➤

**TROVA CPT**

INFORMAZIONI E RECAPITI  
 DI OLTRE 100 CPT ITALIANI ➤

RICERCA PER NOME

RICERCA PER CODICE

RICERCA PER PROVINCIA

**MOSTRA TUTTE**

[TORNA ALLA CARTINA](#)

RAGIONE SOCIALE IMPRESA	CPT ASSEVERATORE	DATA RILASCIO ASSEVERAZIONE	DATA PRIMA VERIFICA DI MANTENIMENTO	DATA SECONDA VERIFICA DI MANTENIMENTO	SCARICA ATTESTATO	CODICE ASSEVERAZIONE
TECNIS S.p.A.	CPT CATANIA	02/07/2014	02/07/2015	02/07/2016	<a href="#">SCARICA</a>	CPT-CT-01/14
VISAN S.r.l.	CPT L'AQUILA	02/12/2014	02/12/2015	02/12/2016	<a href="#">SCARICA</a>	CPT-LA-02/14
SITTA s.r.l.	CPT VERONA	15/12/2014	15/12/2015	15/12/2016	<a href="#">SCARICA</a>	CPT-VR-03/14
EUROBETON s.r.l.	CPT VERONA	15/12/2014	15/12/2015	15/12/2016	<a href="#">SCARICA</a>	CPT-VR-04/14
INTERCANTIERI VITTADELLO S.p.a.	CPT PADOVA	23/02/2015	23/02/2016	23/02/2017	<a href="#">SCARICA</a>	CPT-PD-05/15
CAVINATO GASTONE E GEOM. DAVIDE s.r.l.	CPT PADOVA	23/02/2015	23/02/2016	23/02/2017	<a href="#">SCARICA</a>	CPT-PD-06/15
EDILVILLA s.r.l.	CPT VICENZA	10/03/2015	10/03/2016	10/03/2017	<a href="#">SCARICA</a>	CPT-VI-07/15
CENGIA S.r.l.	CPT VERONA	14/05/2015	14/05/2016	14/05/2017	<a href="#">SCARICA</a>	CPT-VR-08/15
IM.RE.CO. S.r.l.	CPT VERONA	14/05/2015	14/05/2016	14/05/2017	<a href="#">SCARICA</a>	CPT-VR-09/15
EDILUMBRIA di Pascolini Ivo s.r.l.	CPT PERUGIA	22/07/2015	22/07/2016	22/07/2017	<a href="#">SCARICA</a>	CPT-PG-10/15
MASTRANGELI ALDO s.r.l.	CPT L'AQUILA	05/08/2015	05/08/2016	05/08/2017	<a href="#">SCARICA</a>	CPT-AQ-11/15
CAMPAGNOLA Geom.Giorgio Costruzioni Generali s.r.l.	CPT VERONA	10/09/2015	10/09/2016	10/09/2017	<a href="#">SCARICA</a>	CPT-VR-12/15



# I VANTAGGI DELL'ASSEVERAZIONE

