

**PRINCIPALI LAVORI
ESEGUITI NEGLI
ULTIMI 10 ANNI**

Bologna, Febbraio 2020

BALLARDINI
S T R U T T U R E

VIA TREVES 40 40135 BOLOGNA
T. 051 19984004 F. 051 19984006
Email: studio@robertoballardini.it

SINTESI DELL'ATTIVITA'

Lo Studio Ballardini nasce nel 2002 e si occupa inizialmente di progettazione strutturale e direzione lavori, ampliando man mano le proprie professionalità acquisendo competenze nell'ambito della progettazione architettonica ed impiantistica e nel coordinamento per la sicurezza sia in fase di progettazione che in fase di esecuzione.

L'ingegner Roberto Ballardini (nato nel 1960), fondatore dello studio, si laurea in ingegneria civile presso l'Università di Bologna nel 1986, anno a partire dal quale svolge l'attività di libero professionista. Inizialmente collabora con la Società TecnoProgetti srl di Bologna, durante questa esperienza matura la sua competenza nella progettazione strutturale e nella direzione lavori sia di opere internazionali per l'industria (Calzaturificio a Mosca - Quattro mulini, Silos e Magazzini ad Algeri e Costantina in Algeria - Impianti di produzione cucine Tecnogas a Baglia in Algeria), sia di opere civili ed infrastrutture (Parcheggio interrato di Piazza della Pace a Bologna, Sottopasso a spingitubo linea ferroviaria Roma Olbia, Sovrappassi stradali linea ferroviaria Mantova Modena, Palazzine FFSS ad Ancona).

Negli anni '90 progetta e dirige lavori strutturali per conto ed in collaborazione con lo studio Nascè ed Associati di Bologna continuando a sviluppare esperienza sia nel settore dell'industria, grazie alla progettazione ed esecuzione di numerosi magazzini presso l'Interporto di Bologna, sia nelle opere infrastrutturali quali piazzali aeroportuali (presso l'aeroporto G. Marconi), strade e piazzali, parcheggi interrati (Parcheggio Interrato di via Zanolini-Zaccherini Alvisi a Bologna) sia con strutture ospedaliere, operando diverse ristrutturazioni di Case di Cura (Villa Regina, Villa Nigrisoli a Bologna), ed interventi strutturali e di ampliamento presso alcuni ospedali di Bologna (S.Orsola- Malpighi ed Istituti Ortopedici Rizzoli).

Lo studio ha svolto e svolge attività di progettazione e DL per conto di Stazioni Appaltanti sia Pubbliche che Private. In particolare, nell'ambito pubblico, lo studio Ballardini ha lavorato per l'Azienda Ospedaliero - Universitaria S.Orsola-Malpighi, l'Azienda Ausl Bologna Nord, Ausl di Forlì, AUSL di Ravenna ed Istituti Ortopedici Rizzoli, progettando ai vari livelli (preliminare, definitivo ed esecutivo) interventi di demolizione con ricostruzione, ampliamenti, ristrutturazioni e restauri, nuova costruzione di fabbricati ad uso sanitario. Per l'Azienda Ospedaliero - Universitaria Policlinico Modena ha svolto l'inacrico di Direzione Lavori e Coordinamento per la sicurezza in fase esecutiva dell'Appalto 5 Lotti presso il Policlinico. L'esperienza nel campo ospedaliero ha contribuito allo sviluppo di una forte capacità di coordinamento, sia in fase progettuale che esecutiva, che di direzione lavori con la parte impiantistica, che in tale ambito riveste un ruolo particolarmente importante.

Non secondaria è inoltre l'esperienza maturata nel campo della progettazione strutturale e D.L. di opere infrastrutturali quali parcheggi interrati, rampe elicoidali, sottopassi stradali, palancolate di rinforzo nell'ambito dei quali si sono affrontate problematiche non solo di tipo strutturale ma anche di meccanica dei suoli. In particolare lo studio vanta esperienza e Know-how nell'ambito della progettazione e realizzazione di parcheggi con utilizzo di opere provvisorie e di tecniche di scavo idonee all'esecuzione di manufatti interrati siti in aree fortemente urbanizzate con fabbricati in adiacenza.

Lo studio ha progettato e diretto i lavori di numerose opere sottofalda affrontando pertanto tutte le problematiche relative a sottospinte, infiltrazioni ed impermeabilizzazioni.

Nell'ambito dell'edilizia privata, lo studio si è occupato della progettazione e D.L. di



Policlinico Modena – Ripristino parti strutturali danneggiate da sisma

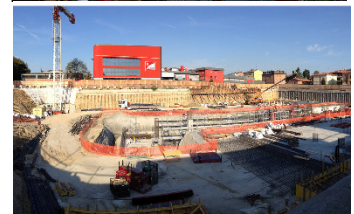

Nuova GeS – Ferrari S.p.A., Maranello



Fondazione Golinelli, Bologna
Centro Arti e Scienze



Montecatone Rehabilitation Hospital

numerosi complessi residenziali realizzati a Bologna, Cento, Castel Maggiore (Bo), Loreto (An), Cortina D'Ampezzo (BI), di edifici per l'industria quali stabilimenti, magazzini, fondazioni speciali per rotative, capannoni, di edifici ad uso servizi e uffici e per il commercio ed esposizione quali concessionarie d'auto (Audi Zentrum, Porsche, Volkswagen), padiglioni fieristici (pad. 14-15 presso Fiera di Bologna), e riqualificazione di interi fabbricati del centro storico (edificio ad uso commerciale in via Indipendenza 10 a Bologna).

Nell'ambito dell'ingegneria antisismica rilevante è il progetto di riqualificazione del fabbricato produzione della Ducati Motor Holding a Borgo Panigale (Bo) terminati nel 2014 e dei padiglioni di dermatologia dell'ospedale Sant'Orsola.

Negli ultimi anni sono stati progettati e realizzati diversi nuovi interventi immobiliari a Bologna: via del Giglio (tre edifici per complessivi 26 appartamenti più zone commerciali), in via Guelfa (complesso immobiliare a destinazione terziario-commerciale) in via Massarenti (due edifici per complessivi 40 appartamenti), in via Spiraglio (edificio da 22 appartamenti) in via Oretti (tre edifici per complessivi 30 appartamenti) infine in via Stalingrado (diversi edifici per complessivi 50 appartamenti più zone commerciali). Inoltre è di particolare rilevanza l'attività di progettazione svolta per il nuovo padiglione dell'ospedale San Raffaele a Milano che ospiterà il "Nuovo Polo delle Urgenze" e per il Montecatone Rehabilitation Hospital per il quale ha realizzato il progetto del corpo in ampliamento delle zone critiche e il rifacimento dei locali destinati alla piscina riabilitativa.

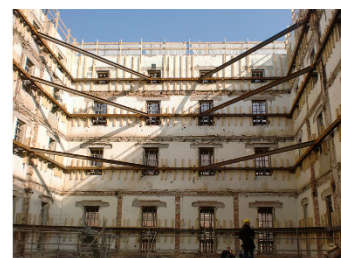

Riqualificazione fabbricato di via dell'Indipendenza 10, Bologna



Ducati Motor Holding S.p.A. – Intervento di Miglioramento Sismico di fabbricato produttivo

ELENCO DEGLI INCARICHI DI PROGETTAZIONE ARCHITETTONICA, STRUTTURALE, EDILE, IMPIANTISTICA, DIREZIONE LAVORI, COLLAUDI
Committente: Ferrari s.p.a. Oggetto: REALIZZAZIONE DI NUOVO FABBRICATO SIMULATORE DI GARA Periodo: settembre 2019 – 2020 IN CORSO Importo dei Lavori: € 8.000.000,00 Natura incarico: Progettazione strutturale Preliminare definitiva esecutiva e Direzione Lavori Strutture
Committente: CONAMI Imola Oggetto: RISTRUTTURAZIONE COMPLESSO EX BECCHERUCCI Periodo: 2020 – IN CORSO Importo dei Lavori: 2.085.000. Natura incarico: Progettazione definitiva ed esecutiva architettonica strutturale impiantistica, Direzione Lavori generale e strutturale e Coordinamento alla Sicurezza
Committente: BBS Bologna Business School Oggetto: NUOVO CAMPUS di BBS Periodo: 2019 – IN CORSO Importo dei Lavori: 9.543.234,63 Natura incarico: Progettazione definitiva ed esecutiva strutturale e Direzione Lavori Strutture
Committente: Azienda Ospedaliero-Universitaria di Modena Oggetto: MESSA IN SICUREZZA, MEDIANTE RIPARAZIONE E RIPRISTINO DELLE PARTI STRUTTURALI, NON STRUTTURALI ED IMPIANTISTICHE DELL'AZIENDA OSPEDALIERO-UNIVERSITARIA DI MODENA DANNEGGIATE DAL SISMA Periodo: 2017 – IN CORSO Importo dei Lavori: € 22.000.000,00 Natura incarico: Direzione Lavori generale e strutturale e coordinatore della sicurezza in fase di esecuzione
Committente: Ferrari s.p.a. Oggetto: REALIZZAZIONE DI NUOVO MAGAZZINO SCOCHE AUTOMATICO Periodo: settembre 2017 – 2019 Importo dei Lavori: € 1.600.000,00 Natura incarico: Progettazione architettonica e strutturale e Direzione Lavori generale e strutturale
Committente: GACRES srl Gestione Acque Canale Reno e Savena Oggetto: LAVORI DI MANUTENZIONE STRAORDINARIA PER SISTEMAZIONE DEL CANALE SAVENA NEL TRATTO DEL PARCO OLIVI-CHIESA NUOVA IN AMBITO PAESAGGISTICO VINCOLATO Periodo: marzo 2017 – 2019 Importo dei Lavori: € 500.000,00 Natura incarico: Progettazione strutturale, Direzione Lavori Strutturale e Coordinamento per la sicurezza in fase di progettazione ed esecuzione
Committente: GACRES srl Gestione Acque Canale Reno e Savena Oggetto: LAVORI DI MANUTENZIONE STRAORDINARIA PER SISTEMAZIONE DEL CANALE SAVENA NEL TRATTO DEI GIARDINI MARGHERITA IN AMBITO PAESAGGISTICO VINCOLATO Periodo: marzo 2017 – in esecuzione Importo dei Lavori: € 700.000,00 Natura incarico: Progettazione strutturale, Direzione Lavori Strutturale e Coordinamento per la sicurezza in fase di progettazione ed esecuzione IN CORSO
Committente: Bonfiglioli Italia s.p.a. Oggetto: VULNERABILITA' SISMICA DI PARTE DEL PATRIMONIO EDILIZIO DI BONFIGLIOLI ITALIA SPA Periodo: gennaio 2018 - ottobre 2019 Superficie fabbricati: Si tratta dei capannoni presenti a Lippo di Calderara, Bologna e Vignola, per una superficie complessiva di circa 70.000mq Natura incarico: Analisi della vulnerabilità sismica

<p>Committente: Ferrari s.p.a. Oggetto: REALIZZAZIONE NUOVO CENTRO STILE FERRARI Periodo: aprile 2017 – 2018 Importo dei Lavori complessivo: € 6.000.000,00 Natura incarico: Collaudo statico</p>
<p>Committente: Ospedale S. Raffaele srl Oggetto: REALIZZAZIONE DI UN NUOVO EDIFICIO DELL'IRCCS OSPEDALE SAN RAFFAELE Periodo: 2015 – 2017 Importo dei Lavori strutturali: € 17.437.362,84 Natura incarico: Progettazione preliminare definitiva e esecutiva strutturale</p>
<p>Committente: Fondazione Golinelli Oggetto: PADIGLIONE GOLINELLI – NUOVA COSTRUZIONE DI CENTRO “ARTI E SCIENZE” Periodo: luglio 2016 – 2017 Importo dei Lavori complessivi: € 3.500.000,00 Natura incarico: Progettazione definitiva ed esecutiva strutturale e Direzione Lavori delle strutture</p>
<p>Committente: Montecatone Rehabilitation Institute s.p.a. Oggetto: AMPLIAMENTO E RIORGANIZZAZIONE DELL'AREA CRITICA, RIQUALIFICAZIONI CENTRALI CONDIZIONAMENTO E COLLEGAMENTO DIRETTO CON IL PARCO Periodo: luglio-dicembre 2016 Importo dei lavori complessivo: € 3.530.000 Natura incarico: Progettazione architettonica e strutturale definitiva ed esecutiva, Coordinamento per la sicurezza in fase di progettazione</p>
<p>Committente: Montecatone Rehabilitation Institute s.p.a. Oggetto: LAVORI DI MANUTENZIONE STRAORDINARIA DA REALIZZARSI PRESSO LA PISCINA RIABILITATIVA Periodo: luglio 2016 Importo dei lavori complessivo: € 410.000,00 Natura incarico: Progettazione architettonica e strutturale, Direzione Lavori generale e Strutturale e Coordinamento per la sicurezza in fase di progettazione ed esecuzione, DL Impianti elettrici e meccanici</p>
<p>Committente: PAVIRANI srl Oggetto: DEMOLIZIONE E RICOSTRUZIONE DI EDIFICIO A DESTINAZIONE RESIDENZIALE, SITO IN VIA SCANDELLARA N°58-58/2 -58/2A- VIA DELLO SPIRAGLIO N° 1 -1/2A - 1/2-1/3 Periodo: 2015 Importo dei Lavori: € 1.000.000,00 Natura incarico: Progettazione strutturale</p>
<p>Committente: PAVIRANI srl Oggetto: DEMOLIZIONE DI FABBRICATI ESISTENTI E RICOSTRUZIONE FUORI SAGOMA DI UN COMPLESSO RESIDENZIALE - VIA ORETTI BOLOGNA Periodo: 2015 – 2016 Importo dei Lavori strutturali: € 2.000.000,00 Natura incarico: Progettazione strutturale</p>
<p>Committente: Ferrari s.p.a. Oggetto: AMPLIAMENTO BANCHI MOTORE E COMPLETAMENTO NUOVA GES FERRARI Periodo: luglio 2016 – 2017 Importo dei Lavori complessivo: € 5.400.000,00 Natura incarico: Collaudo statico</p>
<p>Committente: FERRARI s.p.a. Oggetto: REALIZZAZIONE DI NUOVO EDIFICIO AD USO INDUSTRIALE “NEW BUILDING 4WD” Periodo: 2014 – 2015 Importo dei Lavori: € 2.000.000,00 Natura incarico: collaudo statico</p>

<p>Committente: FERRARI s.p.a. Oggetto: REALIZZAZIONE DI NUOVO REPARTO DI LOGISTICA EX ATC Periodo: 2014 Importo dei Lavori: € 400.000,00 Natura incarico: progettazione architettonica strutturale e D.L.</p>
<p>Committente: FERRARI s.p.a. Oggetto: REALIZZAZIONE DI NUOVO EDIFICIO AD USO INDUSTRIALE "NEW BUILDING 18-19-20" Periodo: 2014 – 2015 Importo dei Lavori: € 2.000.000,00 Natura incarico: collaudo statico</p>
<p>Committente: FERRARI s.p.a. Oggetto: REALIZZAZIONE FABBRICATO NUOVA GESTIONE SPORTIVA DELLA FERRARI A MARANELLO Periodo: 2013 - 2014 Importo dei Lavori: € 52.000.000,00 Natura incarico: collaudo statico</p>
<p>Committente: Azienda Ospedaliera Universitaria Policlinico S.Orsola-Malpighi di Bologna Oggetto: LAVORI DI MANUTENZIONE STRAORDINARIA PER RIFACIMENTO TETTI, SOTTOTETTI E MANUTENZIONE ORDINARIA FACCIATE, MANUTENZIONE STRAORDINARIA DEI LOCALI FORESTERIA AL PIANO SECONDO PAD.29 Periodo: 2007-2015 Importo dei Lavori: € 3.214.000,00 Natura incarico: progettazione architettonica, strutturale ed impiantistica e Direzione Lavori Generale e Strutturale, coord. sicurezza in fase progettazione ed esecuzione</p>
<p>Committente: Azienda Ospedaliera Universitaria Policlinico S.Orsola-Malpighi di Bologna Oggetto: INTERVENTO PROVVISORIO DI MESSA IN SICUREZZA MEDIANTE RIPRISTINO DI CREPE DETERMINATE DAGLI EVENTI SISMICI DEL 20 E 29 MAGGIO 2012 DEL PAD. 3-AMMINISTRAZIONE E BIBLIOTECA OSPEDALE SANT'ORSOLA SITO IN VIA MASSARENTI 9 (BOLOGNA) Periodo: 2013-2015 Importo dei Lavori: € 359.000,00 Natura incarico: progettazione architettonica, strutturale e Direzione Lavori Generale e Strutturale, coord. sicurezza progettazione ed esecuzione</p>
<p>Committente: Azienda Ospedaliera Universitaria Policlinico S.Orsola-Malpighi di Bologna Oggetto: INTERVENTO PROVVISORIO DI MESSA IN SICUREZZA DEL PADIGLIONE 29 (DERMATOLOGIA) MEDIANTE RIPARAZIONE DIFFUSA DEI PARAMENTI MURARI E DELLE VOLTE IN ARELLATO DEI LOCALI "MTS" AL PRIMO PIANO, FINALIZZATO ALLA SALVAGUARDIA DEL BENE ED ALLA FUNZIONALITÀ DELLA STRUTTURA SANITARIA OSPEDALE SANT'ORSOLA SITO IN VIA MASSARENTI 9 (BOLOGNA) Periodo: 2013-2015 Importo dei Lavori: € 473.000,00 Natura incarico: progettazione strutturale e Direzione Lavori Generale e Strutturale, coord. sicurezza in fase progettazione ed esecuzione</p>
<p>Committente: Azienda Ospedaliera Universitaria Policlinico S.Orsola-Malpighi di Bologna Oggetto: RIFACIMENTO DEL COPERTO DEI LOCALI DEL PIANO PRIMO ALA A E C SOPRASTANTI IL PORTICO DEI CHIOSTRI DEL PAD. 3 AMMINISTRAZIONE - OSPEDALE SANT'ORSOLA SITO IN VIA MASSARENTI 9 (BOLOGNA) Periodo: 2013-2015 Importo dei Lavori: € 233.000,00 Natura incarico: progettazione strutturale e Direzione Lavori Generale e Strutturale, coord. sicurezza in fase progettazione ed esecuzione</p>

<p>Committente: Azienda Ospedaliera Universitaria Policlinico S.Orsola-Malpighi di Bologna Oggetto: INTERVENTI PROVVISORIALI DI MESSA IN SICUREZZA MEDIANTE RIPRISTINO DI CREPE AGLI ELEMENTI NON STRUTTURALI DETERMINATE DAGLI EVENTI SISMICI DEL 20 E 29 MAGGIO 2012 DEI PADIGLIONI 4 GINECOLOGIA, 7 VIOLA, 11 CLINICA MEDICA, 16 EX PRONTO SOCCORSO, 19 SERVIZI GENERALI, 25-27-28 CHIRURGIE - OSPEDALE SANT'ORSOLA SITO IN VIA MASSARENTI 9 (BOLOGNA) – II STRALCIO Periodo: 2013-2015 Importo dei Lavori: € 329.000,00 Natura incarico: progettazione architettonica, strutturale e Direzione Lavori Generale e Strutturale , coord. sicurezza progettazione ed esecuzione</p>
<p>Committente: Azienda Ospedaliera Universitaria Policlinico S.Orsola-Malpighi di Bologna Oggetto: INTERVENTI PROVVISORIALI URGENTI DELL'ARCHIVIO MINERBIO 1, MEDIANTE LA RIPRESA DI CREPE, ELEMENTI STRUTTURALI E SOSTITUZIONE DI SCAFFALATURE PER GARANTIRE FUNZIONALITA' DI SERVIZI PUBBLICI ESSENZIALI A SEGUITO DEL SISMA DEL 20 E 29 MAGGIO 2012, ADEGUAMENTO IMPIANTI ELETTRICI ED ANTINCENDIO Periodo: 2013-2015 Importo dei Lavori: € 742.000,00 Natura incarico: progettazione architettonica, strutturale, impiantistica e Direzione Lavori Generale e Strutturale , coord. sicurezza in fase progettazione ed esecuzione</p>
<p>Committente: Azienda Ospedaliera Universitaria Policlinico S.Orsola-Malpighi di Bologna Oggetto: INTERVENTI PROVVISORIALI URGENTI DELL'ARCHIVIO MINERBIO 2, MEDIANTE IL RIFACIMENTO DI IMPIANTI E SOSTITUZIONE DI SCAFFALATURE PER GARANTIRE FUNZIONALITA' DI SERVIZI PUBBLICI ESSENZIALI A SEGUITO DEL SISMA DEL 20 E 29 MAGGIO 2012, ADEGUAMENTO IMPIANTI ELETTRICI ED ANTINCENDIO Periodo: 2013-2015 Importo dei Lavori: € 605.000,00 Natura incarico: progettazione architettonica, strutturale, impiantistica e Direzione Lavori Generale e Strutturale, coord. sicurezza in fase progettazione ed esecuzione</p>
<p>Committente: Sig. Donna Anna Maria Hercolani Oggetto: INTERVENTI DI CONSOLIDAMENTO STRUTTURALE LOCALI A VILLA HERCOLANI IN LOCALITÀ CASTELLO, VIA MATTEOTTI, 108 CASTELMAGGIORE (BO) Periodo: 2014 - 2015 Importo dei Lavori: € 200.000,00 Natura incarico: progettazione strutturale e D.L., coord. sicurezza in fase progettazione ed esecuzione</p>
<p>Committente: Sig. Ubaldo Monari Sardè Oggetto: LAVORI DI MANUTENZIONE STRAORDINARIA PER RIFACIMENTO TETTO E SOTTOTETTO VILLA "LA PALEOTTA" POSTA IN LOCALITÀ SAN MARINO DI BENTIVOGLIO, VIA SAN MARINA, 59 BENTIVOGLIO (BO) Periodo: 2014 – 2015 Importo dei Lavori: € 160.000,00 Natura incarico: progettazione strutturale e D.L., coord. sicurezza in fase progettazione ed esecuzione</p>
<p>Committente: EURIDICE Soc. Consortile a r. l. Oggetto: RISTRUTTURAZIONE EDILIZIA CON CAMBIO DI DESTINAZIONE E RESTAURO PARZIALE IMMOBILE VIA ORFEO,42 BOLOGNA Periodo: 2013 – 2015 Importo dei Lavori: € 1.541.000,00 Natura incarico: Progettazione strutturale</p>
<p>Committente: GACRES srl Gestione Acque Canale Reno e Savena Oggetto: LAVORI DI MANUTENZIONE STRAORDINARIA PER SISTEMAZIONI ESTERNI DI TRATTO DI CANALE SITO IN VIA DELLA VOLTA BOLOGNA Periodo: 2014 – 2016</p>

<p>Importo dei Lavori: € 255.000,00 Natura incarico: Progettazione architettonica, strutturale, coord. sicurezza in fase progettazione ed esecuzione, Direzione Lavori Strutture</p>
<p>Committente: GACRES srl Gestione Acque Canale Reno e Savena Oggetto: LAVORI DI MANUTENZIONE STRAORDINARIA PER IL TOMBAMENTO DI UN TRATTO DI CANALE SITO IN AREA BERTALIA VIA DELLE BORRE – BOLOGNA Periodo: 2014 Importo dei Lavori: € 310.000,00 Natura incarico: Progettazione architettonica, strutturale e Direzione Lavori Strutture</p>
<p>Committente: GACRES srl Gestione Acque Canale Reno e Savena Oggetto: LAVORI DI MANUTENZIONE STRAORDINARIA PER SISTEMAZIONI ESTERNE DI CANALE SITO IN AREA BERTALIA VIA DELLE BORRE – BOLOGNA Periodo: 2014 – 2015 Importo dei Lavori: € 348.000,00 Natura incarico: Progettazione architettonica, strutturale, coord. sicurezza in fase progettazione ed esecuzione, Direzione Lavori Strutture</p>
<p>Committente: Consorzio della Chiesa di S. Ruffillo e del Canale di Savena Oggetto: MANUTENZIONE STRAORDINARIA AREA DI PERTINENZA E MANUTENZIONE ORDINARIA FACCIAE E COPERTI DI CASSETTE DI MANOVRA CHIUSA DI SAN RUFFILLO, VIA TOSCANA 186 BOLOGNA Periodo: 2014 – 2016 Importo dei Lavori: € 230.000,00 Natura incarico: Progettazione architettonica, strutturale, coord. sicurezza in fase progettazione ed esecuzione, Direzione Lavori Strutture</p>
<p>Committente: GACRES srl Gestione Acque Canale Reno e Savena Oggetto: LAVORI DI MANUTENZIONE STRAORDINARIA PER SISTEMAZIONE DEL CANALE RENO TRA VIA PORRETTANA E CASSETTA DEL GHIACCIO Periodo: 2014 – 2017 Importo dei Lavori: € 720.000,00 Natura incarico: Progettazione architettonica, strutturale, coord. sicurezza in fase progettazione ed esecuzione, Direzione Lavori Strutture</p>
<p>Committente: COGEI COSTRUZIONI srl Oggetto: AMPLIAMENTO CENTRO COMMERCIALE AUCHAN S.S.11 PADANA SUPERIONE KM292 VIMODRONE (MI) Periodo: 2013-2014 Importo dei Lavori: € 1.056.000,00 Natura incarico: progettazione strutturale</p>
<p>Committente: Fondazione Hospice "Maria Teresa Chiantore SERAGNOLI" Oggetto: COSTRUZIONE DI MORGUE NELL'AREA DELLA FONDAZIONE HOSPICE "MARIA TERESA CHIANTORE SERAGNOLI", BENTIVOGLIO Periodo: 2010 – 2013 Importo dei Lavori: € 600.000,00 Natura incarico: progettazione strutturale e Direzione Lavori Strutture, coord. sicurezza in fase progettazione ed esecuzione</p>
<p>Committente: Consorzio Navile Bologna Oggetto: INTERRAMENTO DI TRATTO STRADALE - VIA GOBETTI IN BOLOGNA Periodo: 2012 – 2014 Importo dei Lavori: € 4.800.000,00 Natura incarico: progettazione strutturale</p>

<p>Committente: CPL Concordia Group Oggetto: REALIZZAZIONE DI NUOVO CAPANNONE INDUSTRIALE Periodo: 2012 – 2015 Importo dei Lavori: € 2.000.000,00 Natura incarico: progettazione strutturale</p>
<p>Committente: Ducati Motor Holding S.p.A. Oggetto: INTERVENTO DI MIGLIORAMENTO SISMICO DI STABILIMENTO PRODUTTIVO Periodo: 2012 – 2015 Importo dei Lavori: € 2.963.000,00 Natura incarico: progettazione strutturale e Direzione Lavori Strutture</p>
<p>Committente: CESI COOPERATIVA EDIL-STRADE IMOLESE SOC.COOP. Oggetto: NUOVA COSTRUZIONE DI UN FABBRICATO RESIDENZIALE COMPARTO C.1.15 – LOTTO 9 OZZANO DELL'EMILIA Periodo: 2012 – 2014 Importo dei Lavori: € 500.000,00 Natura incarico: collaudo statico</p>
<p>Committente: COMUNE DI SAN GIOVANNI IN PERSICETO Oggetto: CONNESSIONE DELL'ITINERARIO CICLABILE PREVISTO SUL SEDIME DISMESSO DELLA FERROVIA BO-VR CON LA RETE DELLE PISTE CICLABILI ESISTENTI. REALIZZAZIONE SOTTOPASSO SCATOLARE CICLOPEDONALE ALLA SP3 – KM 0+608,00 Periodo: 2012 – 2014 Importo dei Lavori: € 213.000,00 Natura incarico: collaudo statico</p>
<p>Committente: Sprint GAS s.p.a. Oggetto: COSTRUZIONE DI EDIFICI COMMERCIALI , VIA STALINGRADO AREA SPRINT GAS, BOLOGNA Periodo: 2011 – 2015 Importo dei Lavori: € 2.103.000,00 Natura incarico: progettazione strutturale e Direzione Lavori Strutture</p>
<p>Committente: Coop. Costruzioni soc.coop. Oggetto: INTERVENTO DI RIQUALIFICAZIONE COMMERCIALE FABBRICATO VIA DELL'INDIPENDENZA 10, BOLOGNA Periodo: ottobre 2013 – luglio 2014 Importo dei Lavori: € 1.050.000,00 Natura incarico: progettazione strutturale</p>
<p>Committente: AZIENDA U.S.L. DI FERRARA Oggetto: RISTRUTTURAZIONE DEI REPARTI DI TERAPIA INTENSIVA E CARDIOLOGIA - OSPEDALE DI CENTO Periodo: 2012 - 2014 Importo dei Lavori: € 780.000,00 Natura incarico: collaudo statico e collaudo tecnico amministrativo</p>
<p>Committente: Azienda Ospedaliera Universitaria Policlinico S.Orsola-Malpighi di Bologna Oggetto: LAVORI DI MANUTENZIONE STRAORDINARIA PER RIPARAZIONE TETTO E LAVORI DI MANUTENZIONE DEI LOCALI AD USO FORESTERIA AL PIANO SECONDO PAD.28 CHIRURGIE ALA B CORPO H Periodo: 2010 Importo dei Lavori: € 180.000,00</p>

<p>Natura incarico: progettazione architettonica, strutturale ed impiantistica e D.L., coord. sicurezza in fase progettazione ed esecuzione</p>
<p>Committente: Azienda Ospedaliera Universitaria Policlinico S.Orsola-Malpighi di Bologna Oggetto: INTERVENTO URGENTE DI CONSOLIDAMENTO STATICO DEL SOLAIO AL PIANO TERRA DELL'IMMOBILE DI PROPRIETA' DELL'AZIENDA OSPEDALIERO-UNIVERSITARIA SITO IN BOLOGNA VIA IRNERIO, 13 Periodo: 2012 Importo dei Lavori: € 26.000,00 Natura incarico: progettazione strutturale e Direzione Lavori Generale e Strutture coord. sicurezza in fase progettazione ed esecuzione</p>
<p>Committente: Azienda Ospedaliera Universitaria Policlinico S.Orsola-Malpighi di Bologna Oggetto: INTERVENTO PROVVISORIO DI MESSA IN SICUREZZA DEL PAD.29 (DERMATOLOGIA) MEDIANTE LA RIPARAZIONE DEI PILASTRI DEL PIANO TERRA (MENZA AZIENDALE) DANNEGGIATI DAL SISMA DEL 20 E 29 MAGGIO 2012” Periodo: 2012 Importo dei Lavori: € 89.500,00 Natura incarico: progettazione strutturale e Direzione Lavori Generale e Strutture , coord. sicurezza in fase progettazione ed esecuzione</p>
<p>Committente: ASP COMUNI MODENESI DI AREA NORD Oggetto: CASA RESIDENZA "A. MODENA" (EX OSPEDALE) Periodo: 2012 - 2014 Importo dei Lavori: € 230.000,00 Natura incarico: collaudo statico</p>
<p>Committente: ORTIGNOLA SRL Oggetto: COLLAUDO PISCINA IMOLA ORTIGNOLA Periodo: 2012 – 2014 Importo dei Lavori: € 3.900.000,00 Natura incarico: collaudo statico e collaudo tecnico funzionale ed amministrativo IN CORSO</p>
<p>Committente: Coop. Costruzioni soc. coop. Oggetto: COSTRUZIONE DI FABBRICATI INDUSTRIALE VALPIZZA, CASTELLO DI SERRAVALLE (BO) Periodo: 2009 – 2010 Importo dei Lavori: € 1.500.000,00 Natura incarico: progettazione strutturale</p>
<p>Committente: Coop. Costruzioni soc. coop. Oggetto: COSTRUZIONE DI FABBRICATI IN VIA DEL GIGLIO, BOLOGNA Periodo: giugno 2009 – aprile 2013 Importo dei Lavori: € 2.600.000,00 Natura incarico: progettazione strutturale e Direzione Lavori Strutture</p>
<p>Committente: ABITA Costruzioni s.r.l Oggetto: RISTRUTTURAZIONE CON AMPLIAMENTO DELLE EX OFFICINE CEVOLANI, BOLOGNA Periodo: 2011 – 2016 Importo dei Lavori: € 2.400.000,00 Natura incarico: progettazione strutturale e Direzione Lavori Strutture</p>
<p>Committente: Villa Fontana srl Oggetto: COSTRUZIONE DI COMPLESSO RESIDENZIALE PER TERZIARIO IN VIA GUELFA BOLOGNA Periodo: 2010-2012 Importo dei Lavori: € 2.000.000,00 Natura incarico: progettazione strutturale e Direzione Lavori Strutture</p>

<p>Committente: Fondazione Hospice "Maria Teresa Chiantore SERAGNOLI" Oggetto: COSTRUZIONE DI ALLOGGI NELL'AREA DELLA FONDAZIONE HOSPICE "MARIA TERESA CHIANTORE SERAGNOLI", BENTIVOGLIO Periodo: 2010 – 2014 Importo dei Lavori: € 225.000,00 Natura incarico: progettazione strutturale e Direzione Lavori Strutture, coord. sicurezza in fase progettazione ed esecuzione</p>
<p>Committente: PROBO srl Oggetto: COSTRUZIONE DI COMPLESSO EDILIZIO CON ANNESSO PERCHEGGIO INTERRATO DI 2 PIANI – COMPARTO PU7 CASTEL MAGGIORE BOLOGNA Periodo: 2010 – 2015 Importo dei Lavori: € 5.000.000,00 Natura incarico: progettazione strutturale</p>
<p>Committente: COGEI S.p.A. Oggetto: COSTRUZIONE DI NUOVO PADIGLIONE FIERISTICO 14-15 BOLOGNA Periodo: 2007 – 2009 Importo dei Lavori: € 18.800.000,00 Natura incarico: progettazione strutturale</p>
<p>Committente: COGEI S.p.A. Oggetto: IPERMERCATO DI VIA ARGINE, NAPOLI Periodo: 2008 – 2010 Importo dei Lavori: € 12.000.000,00 Natura incarico: progettazione strutturale</p>
<p>Committente: Sig.ra Anna Lisa Lubich Oggetto: RISTRUTTURAZIONE DI VILLA, LOC. POGGIO PERTUSO, PORTO ERCOLE Periodo: 2011 - 2013 Importo dei Lavori: € 270.000,00 Natura incarico: progettazione strutturale e D.L. coord. sicurezza in fase progettazione</p>
<p>Committente: AZIENDA U.S.L. DI FORLI' Oggetto: PROGETTO MIGLIORAMENTO SISMICO DEL PADIGLIONE VALLISNERI DI FORLI' Periodo: 2010 - 2015 Importo dei Lavori: € 1.810.000,00 Natura incarico: progettazione strutturale, Direzione Lavori Generale e Strutture, coord. sicurezza in fase progettazione ed esecuzione</p>
<p>Committente: AZIENDA U.S.L. DI FORLI' Oggetto: PROGETTO ADEGUAMENTO NORMATIVO DEL PADIGLIONE VALSALVA DI FORLI' Periodo: 2010 - 2013 Importo dei Lavori: € 550.000,00 Natura incarico: progettazione strutturale e Direzione Lavori Strutture , coord. sicurezza in fase progettazione ed esecuzione</p>
<p>Committente: Condominio di Via Belle Arti 42, Bologna Oggetto: LAVORI DI MANUTENZIONE STRAORDINARIA CON CONSOLIDAMENTO VOLTE E PARAMENTI MURARI ESEGUITI SU EDIFICIO VINCOLATO AI SENSI D.Lgs. 42/2004 - PALAZZO BIANCONCINI SITO IN BOLOGNA IN VIA BELLE ARTI N. 42 Periodo: 2009-2014 Importo dei Lavori: € 220.000,00 Natura incarico: progettazione strutturale e Direzione Lavori Generale e Strutture</p>
<p>Committente: CANALE EMILIANO ROMAGNOLO Oggetto: TRAVERSA MOBILE DUL FIUME RENO Periodo: 2007-2010 Importo dei Lavori: € 696.000,00 Natura incarico: progettazione strutturale</p>

