

Batti CASO N° 2



ACCHETTI SISTO

10/09/2009 14:50

Spesola-Malpighi Dott.ssa Golfieri

03/1933

SANDRI SANDRO

S 6M,M,1636294 (ERIS)

KODAK CR950

21% Pixel

cc. N. 5860136

es. paziente: SUPINO

es. qualizza pos.: AP

es. studio: FX Bacino

es. serie: AP

plastr: 9104048055

-1 (TUTTO) >

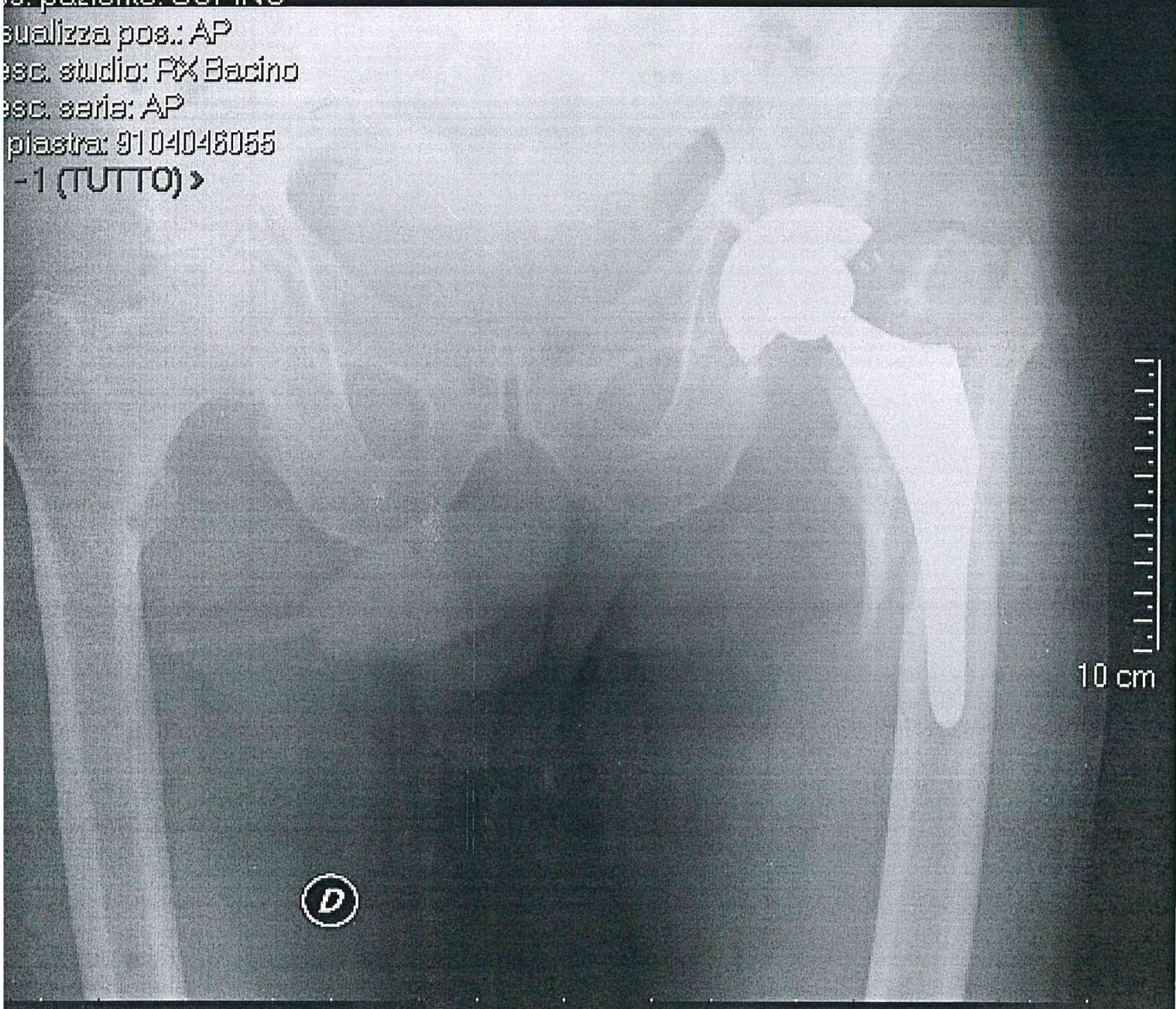

10 cm

D

C 2048

W 4096

IX Esp raggi: 2630