

PROVA PRATICA 2

Paziente CSM, Femmina C. di 23 anni

Vive con il padre, la madre ed un fratello di 3 anni più giovane di lei.

Ha conseguito il diploma di scuola secondaria di I grado e ha effettuato solo il primo anno di scuola superiore, poi si è ritirata da scuola.

Arriva in consulenza al CSM su indicazione del MMG per ritiro.

Viene effettuata una visita domiciliare alla presenza del medico psichiatra, infermiere professionale e MMG, la ragazza si presenta con abbigliamento molto ricercato, truccata e con un atteggiamento ostile nei confronti del servizio rivendicando un errore diagnostico nel passato.

Risulta infatti che C. ha già effettuato una consulenza presso il CSM nel periodo precedente al Covid.

Accetta un nuovo aggancio con CSM sulla proposta di una rivalutazione diagnostica.

Viene quindi inviato in valutazione dallo Psicologo che riscontra una sintomatologia attiva ossessivo-compulsiva con ideazione di controllo dello sfintere urinario che mette la paziente in condizione di stare in bagno oltre le 10 ore; sono inoltre presenti pregressi atti autolesivi, ideazioni suicidarie, senso cronico di vuoto.

La paziente riferisce un miglioramento nelle relazioni e nelle condotte autolesive a seguito di evitamento di esposizione sociale.

Ha paura a stare a casa da sola e chiede alla madre di starle vicino.

Il fratello appare ipoattivato e ritirato.

Dal colloquio si evince un forte conflitto con il padre e un atteggiamento simbiotico con la madre.

Quesito: al candidato si chiede di descrivere il percorso valutativo, l'ipotesi diagnostica e le possibili traiettorie di intervento evidence based

Al test CORE-Om il valore generale è 27 con rischio 8.

zanarini rating scale for BPD : 1 rabbia intensa punteggio 3 (sintomi seri)

2 reattività emotiva punteggio 3 (sintomi seri)

3 sentimenti cronici di vuoto punteggio 3 (sintomi seri)

4 disturbo dell'identità: punteggio 3 (sintomi seri)

5ideazione paranoide: punteggio1 (sintomi lievi)

6 sforzi frenetici per evitare abbandono reale o immaginario: punteggio 2 (sintomi moderati)

7comportamento suicidario: assenza di sintomi

8 impulsività: 4 aree di rilevanza (spesa del denaro ,grida e urla,rottura di oggetti, minacce aperte esplicite di danno)

9 relazioni conflittuali e difficili: punteggio 2 (sintomi moderati)

MMPI

Profilo delle scale di base

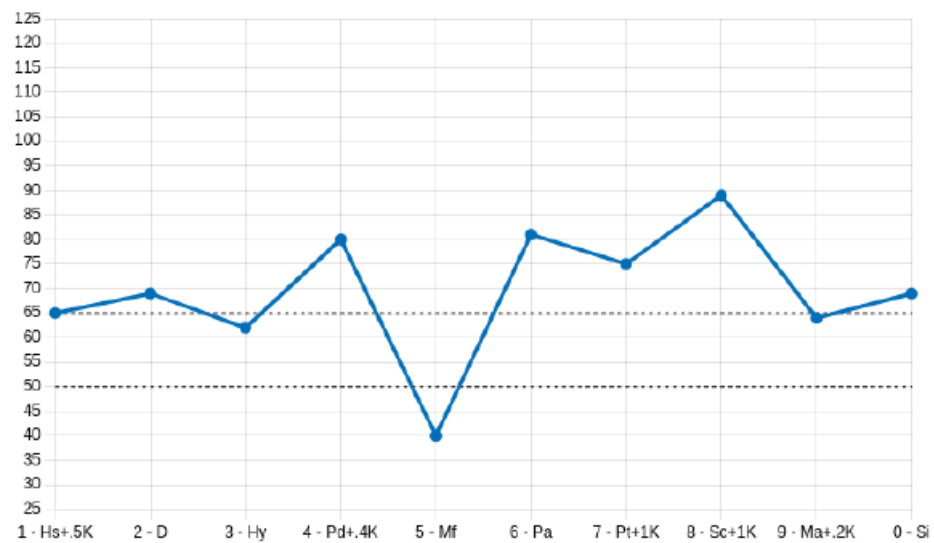
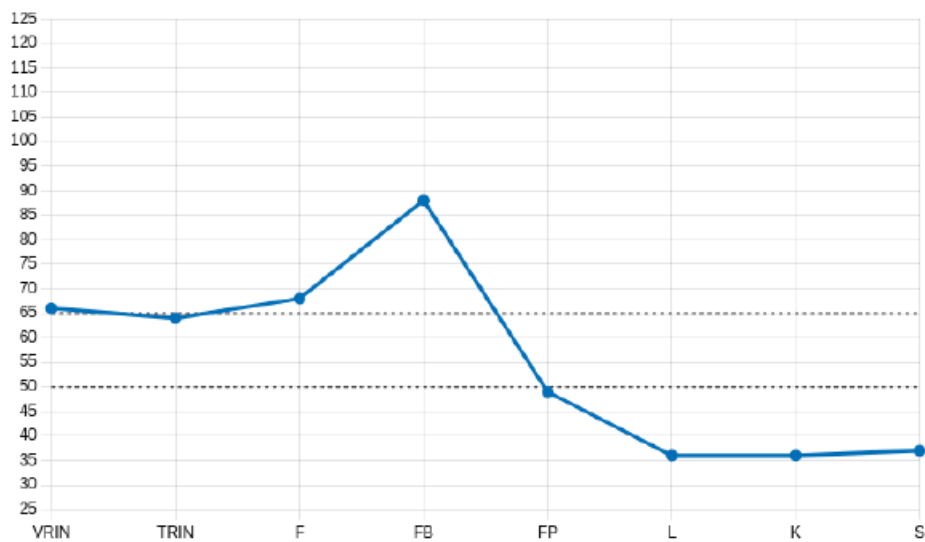

Scale cliniche con correzione K

	Corr.	Punteggio grezzo	Punti T	% Resp.
1 - Hs+.5K		22	65	100%
2 - D		40	69	100%
3 - Hy		35	62	100%
4 - Pd+.4K	4	36	80	100%
5 - Mf		39	40	100%
6 - Pa		23	81	100%
7 - Pt+1K	9	39	75	100%
8 - Sc+1K	9	51	89	100%
9 - Ma+.2K	2	23	64	100%
0 - Si		48	69	100%