PROVA PRATICA 2

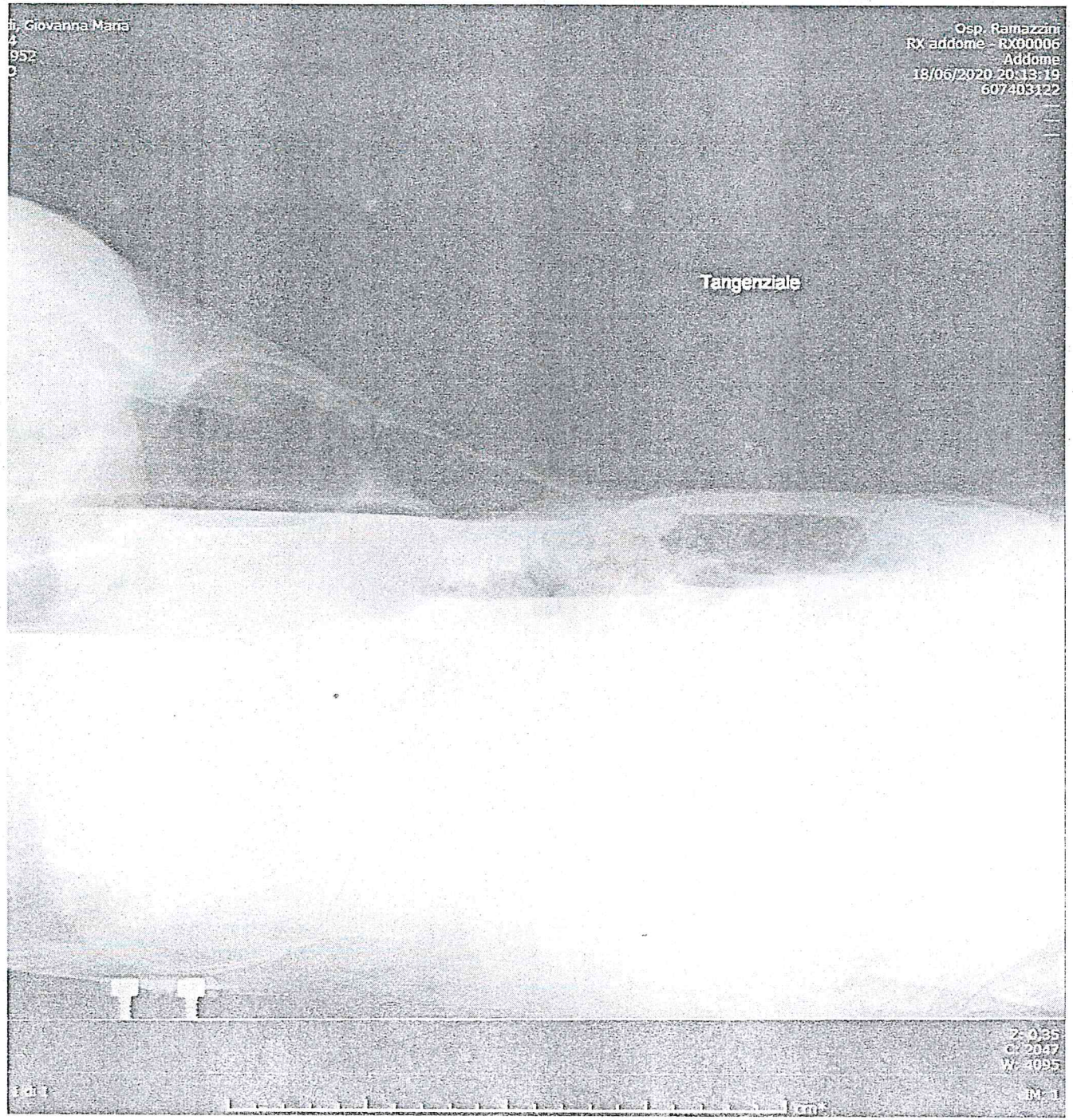

AZIENDA UNITÀ SANITARIA LOCALE MODENA
CONCORSI PUBBLICI

2

SERIE ABL90 RADIOMETER

ABL90 ABL90_MI_PS I393-090R0448N0005 11.33 26/08/202
REFERTO PAZIENTE Siringa - S 65uL Campione 2745

AZIENDA UNITÀ SANITARIA LOCALE DI TRIESTE CONCORSI PUBBLICI

Identificazioni

Operatore	MI PS	Sig.(ra)	[redacted]
N° di accesso	0055562501	Data Nasc.:	03/09/1943
ID paziente		Reparto:	Mi-eq pronto soccorso
Cognome paziente	[redacted]	Data Acc.:	26/08/2020
Nome paziente		Codice Acc.:	202000555623
Sesso	Sconosciuto	Ritiro dal:	28/08/2020
Data di nascita		Cod.	
Tipo di campione	Arterioso		
T	37,0 °C		
$FO_2(I)$	21,0 %		
Reparto (Paz.)			

Valori emogas			
↓ pH	7,276		[7,350 - 7,450]
↑ pCO_2	90,9	mmHg	[35,0 - 45,0]
↓ pO_2	47,4	mmHg	[75,0 - 100]
Valori ossimetrici			
*ct*Hb	13,5	g/dL	[-]
Hct,c	41,4	%	[-]
↓ sO_2	83,1	%	[95,0 - 99,0]
FO_2Hb	80,0	%	
↑ *F*COHb	2,9	%	[0,0 - 2,0]
*F*HHb	16,3	%	
*F*MetHb	0,8	%	[- 1,5]
Valori calcolati			
*p*50,c	26,44	mmHg	
ctO_2,c	15,2	Vol%	
$pO_2(a)/FO_2(I)$,c	226	mmHg	
Stato acido-base			
↑ $cHCO_3^-(P)$,c	42,3	mmol/L	[22,0 - 29,0]
↑ $cHCO_3^-(P,st)$,c	34,8	mmol/L	[17,0 - 20,0]
↑ *c*Base(B),c	11,5	mmol/L	[-2,0 - 2,0]
↑ *c*Base(Ecf),c	15,5	mmol/L	[-1,0 - 1,0]
Valori elettroliti			
cNa^+	140	mmol/L	[136 - 146]
cK^+	4,4	mmol/L	[3,5 - 5,3]
↓ cCl^-	94	mmol/L	[97 - 110]
↑ cCa^{2+}	1,28	mmol/L	[1,15 - 1,25]
Anion Gap,c	3,1	mmol/L	
Valori metaboliti			
↑ *c*Glu	144	mg/dL	[70 - 110]
*c*Lac	0,5	mmol/L	[0,5 - 1,6]
*ct*Bil	0,0	mg/dL	[-]

Note

↑	Valore/i sopra l'intervallo di riferimento
↓	Valore/i sotto l'intervallo di riferimento
,c	Valori calcolati

2

[redacted] ID:147791 12-SET-2020 04:40:49 Sistema gestione ECG-PS-M RECUPERO ROUTINE

[redacted] (75 anni)
Maschio

Camera:
Ubic:89

Frequenza ventricolare	85	BPM
Intervallo PR	192	ms
Durata QRS	116	ms
QT/QTc	366/435	ms
Assi P-R-T	69 5	64

Ritmo sinusale con occasionali complessi ventricolari prematuri
Infarto antero-settale , forse acuto
** ** IM ACUTO ** **
ECG anormale

AZIENDA SANITARIA LOCALE ANCONA CONCORSI PUBBLICI

Tecnico:

Indicazioni:Accede riferendo dolore toracico insorto acutamente alle 03.00.

Riferito da: FABRIZIO PEDRABISSI Non confermato

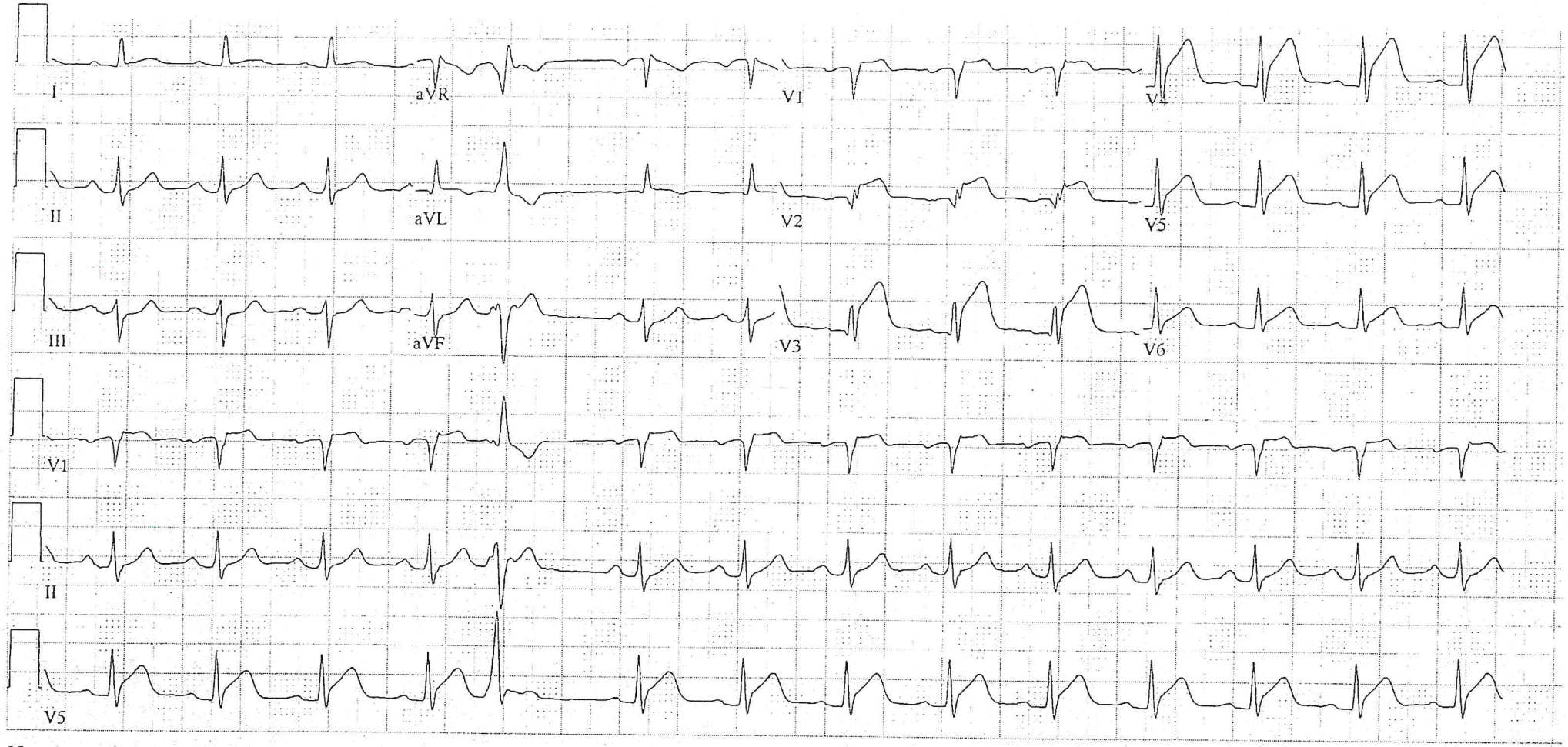

25mm/s 10mm/mV 40Hz 9.0.7 12SL 239 CID: 1

EID: EDT: ORDINE: 46285084 CONTO: LGDGPP44S01H269B