PROVA PRATICA 3

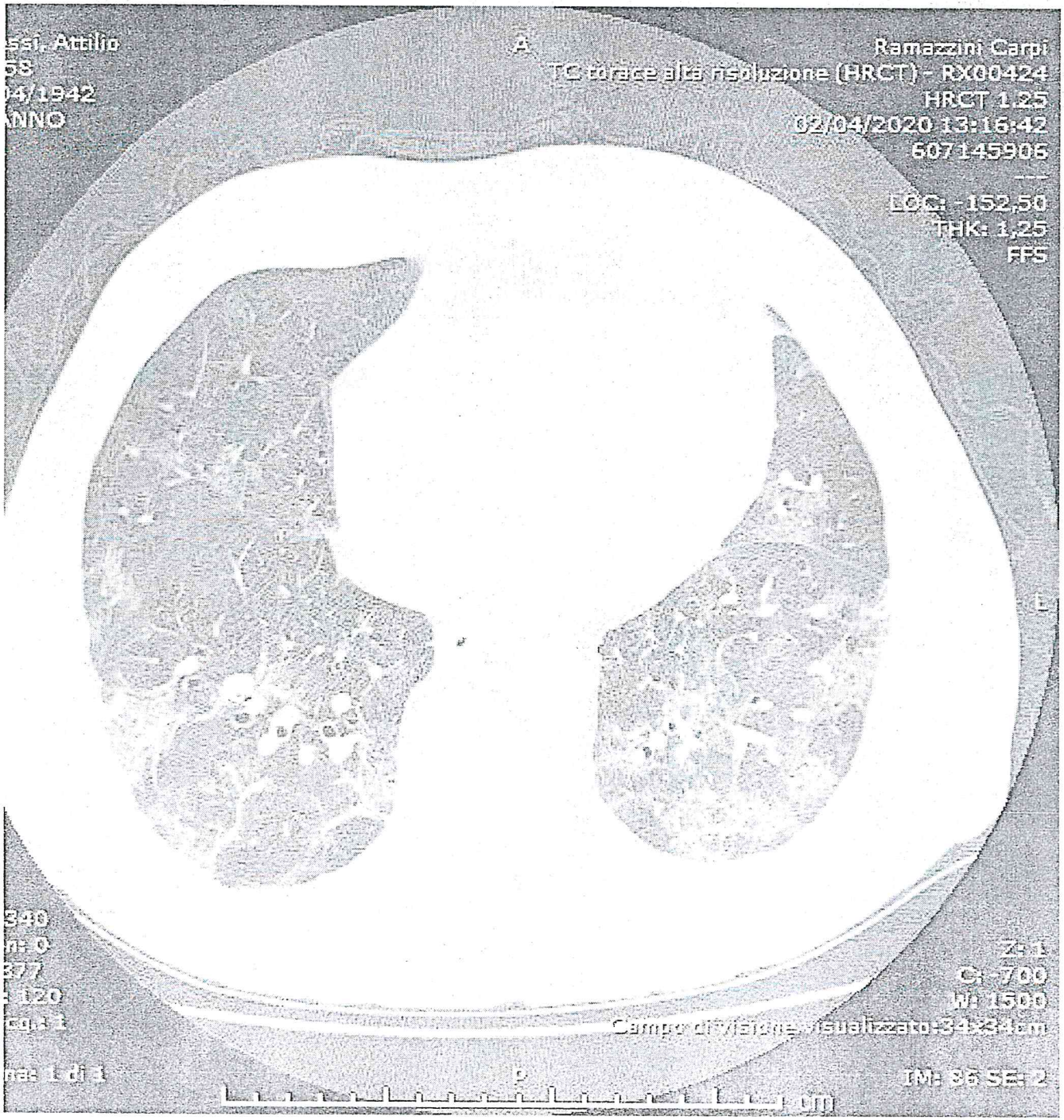

AZIENDA UNITÀ SANITARIA LOCALE VALDOSSOLA
CONCORSI PUBBLICI

3

AZIENDA UNITÀ SANITARIA LOCALE DI MODENA CONCORSI PUBBLICI

SERIE ABL90 RADIOMETER

ABL90 ABL90_CA_MEDU I393-090R0893N001: 22.07 08/08/2020
REFERTO PAZIENTE Siringa - S 66.4 869

Identificazioni

[redacted]
30/11/1927 Ca-de medicina d'urg. ordinari

30/30

0051493001

Siringa emogas ghiaccio POCT
Emogasanalisi arteriosa

Operatore	
N° di accesso	
ID paziente	
Cognome paziente	
Nome paziente	
Sesso	
Data di nascita	
Tipo di campione	Arterioso
T	37,0 °C
$FO_2(I)$	40,0 %
Reparto (Paz.)	

Valori emogas			
↓ pH	7,259		[7,350 - 7,450]
↓ pCO_2	32,0	mmHg	[35,0 - 45,0]
↓ pO_2	72,7	mmHg	[75,0 - 100]
Valori ossimetrici			
*ct*Hb	14,0	g/dL	[-]
Hct,c	42,8	%	[-]
↓ sO_2	93,0	%	[95,0 - 99,0]
FO_2Hb	91,5	%	
*F*COHb	0,9	%	[0,0 - 2,0]
*F*HHb	6,9	%	
*F*MetHb	0,7	%	[- 1,5]
Valori calcolati			
*p*50,c	29,27	mmHg	
ctO_2,c	18,0	Vol%	
$pO_2(a)/FO_2(I)$,c	182	mmHg	
Stato acido-base			
↓ $cHCO_3^-(P)$,c	14,3	mmol/L	[22,0 - 29,0]
↓ $cHCO_3^-(P,st)$,c	15,4	mmol/L	[17,0 - 20,0]
↓ *c*Base(B),c	-11,6	mmol/L	[-2,0 - 2,0]
↓ *c*Base(Ecf),c	-12,8	mmol/L	[-1,0 - 1,0]
Valori elettroliti			
↑ cNa^+	157	mmol/L	[136 - 146]
cK^+	4,9	mmol/L	[3,5 - 5,3]
↑ cCl^-	112	mmol/L	[97 - 110]
cCa^{2+}	1,17	mmol/L	[1,15 - 1,25]
Anion Gap,c	30,9	mmol/L	
Valori metaboliti			
‡ *c*Glu		mg/dL	[-]
↑ *c*Lac	11,3	mmol/L	[0,5 - 1,6]
*ct*Bil	0,2	mg/dL	[-]

Note

↑	Valore/i sopra l'intervallo di riferimento
↓	Valore/i sotto l'intervallo di riferimento
‡	Valore/i sopra l'intervallo refertabile
,c	Valori calcolati
cGlu	0093: Valore sopra l'intervallo refertabile > 1031

3

Frequenza	152 bpm	Tachicardia con QRS allargato
Intervallo PR	* ms	Deviazione assiale sinistra
Durata QRS	146 ms	Blocco di branca sinistra
QT/QTc	340/540 ms	ECG anormale
Assi P-R-T	* -41 146	

AZIENDA UNITÀ SANITARIA LOCALE DI MODENA
CONCORSO PUBBLICO

Non-confermato

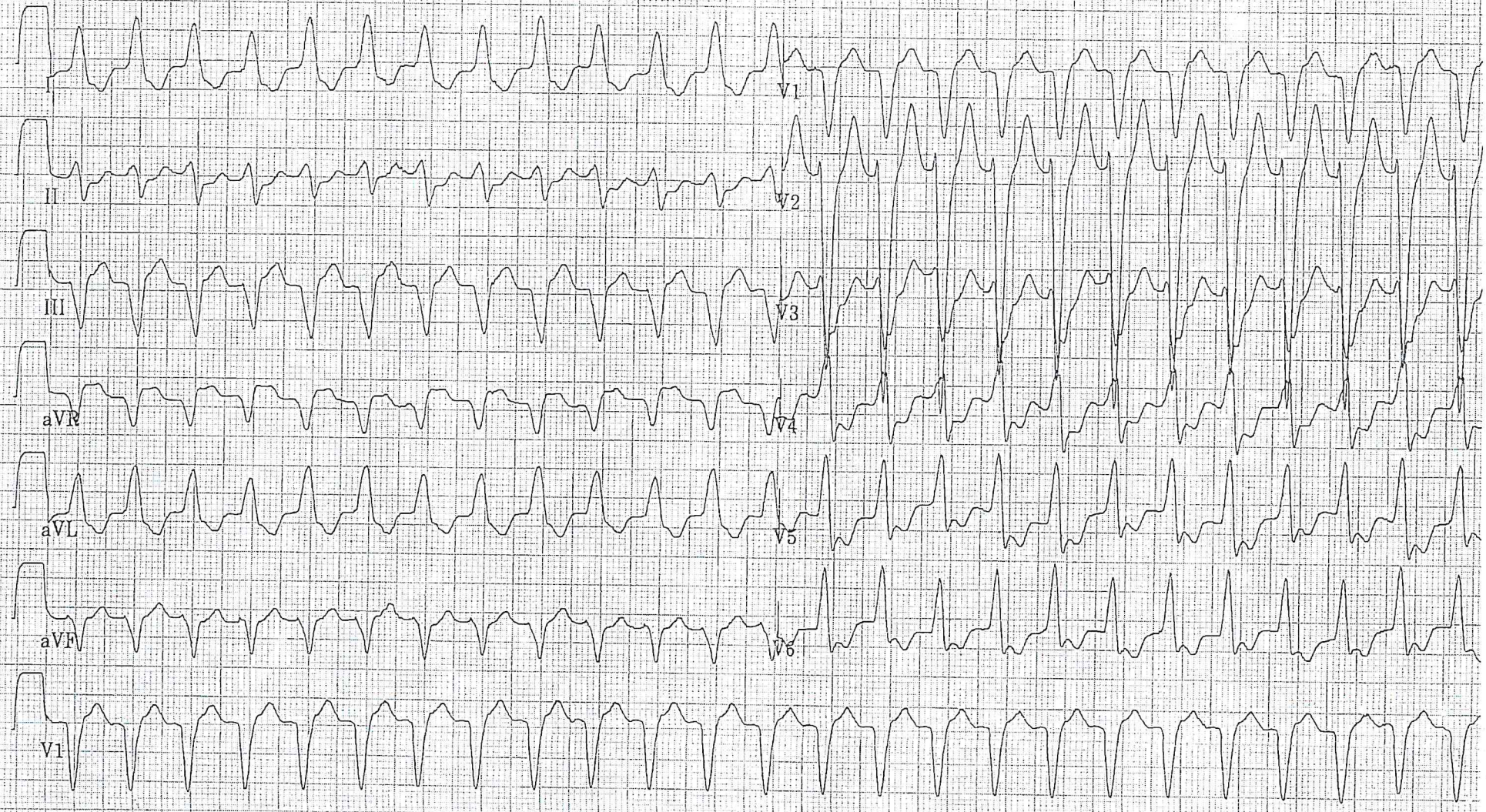

20Hz 25.0mm/s 10.0mm/mV 2 x 5s + 1 der. ritmo MAC35 009C 12SL™ v23S