

Curriculum Arch. Marco Rizzoli



Dati generali

<i>Nome Cognome</i>	Marco Rizzoli
<i>Data e luogo nascita</i>	[REDACTED]
<i>Ordine professionale</i>	Architetti di Bologna, n. 2476 dal 19/04/1993
<i>Studio</i>	Via G. Zaccherini Alvisi 3 – 40138 Bologna
<i>Telefono</i>	051.05.62.611
<i>Indirizzo mail</i>	rizzoli@studio-rizzoli.it
<i>web</i>	www.marcorizzoli.it
<i>Codice Fiscale</i>	[REDACTED]
<i>Partita IVA</i>	04161670379
<i>Assicurazione</i>	R.C. professionale Reale Mutua Assicurazioni, Agenzia di Viale G. B. Ercolani n.10 – Bologna, codice n. 2021/03/2431203, massimale 5 milioni.

Sintesi dell'attività professionale

Specializzato in edilizia sanitaria, da ventotto anni opera in questo ambito con un'esperienza di 230 opere.

Segue tutti gli aspetti della progettazione: fattibilità tecnica ed economica, progettazione, direzione lavori, prevenzione incendi e sicurezza.

Tra i maggiori progetti seguiti si ricorda il Polo Chirurgico 48 milioni, Polo Cardio-Toraco-Vascolare dell'Ospedale S. Orsola-Malpighi di Bologna 66 milioni, l'Ospedale dei Castelli di Ariccia 68 milioni.

Titoli e specializzazioni

07/07/1992	Laurea in Architettura con 110/110 e lode l'Università degli Studi di Firenze.
1993-1994	Progettazione e Gestione degli edifici ospedalieri.
1997-oggi	D. Lgs. 494/94, attuazione Direttiva CEE 52/97 – aggiornamenti periodici di legge.
1999-oggi	Specializzazione in Prevenzione Incendi. Iscrizione Ministero L. 818/84 n. B02476A158 – aggiornamenti periodici di legge.
2003	Progettazione in zone sismiche.
2010	Certificatore energetico in edilizia.

Organi consultivi

C.Q.A.P. Commissione Qualità Architettonica e del Paesaggio del Comune di Bologna dal 2005 al 2011.

Consiglio di Disciplina dell'Ordine Architetti dal 2014-2017.

Commissione compensi dell'Ordine Architetti dal 1999-2014 e dal 2017-2021

Certificazioni dello Studio

Certificazione UNI EN ISO 9001:2015 Qualità

Certificazione UNI EN ISO 14001:2015 Ambientale

Certificazione UNI EN ISO 45001:2018 Sicurezza

Presentazione dello Studio

Lo Studio opera nel settore dell'edilizia ospedaliera dal 1992, occupandosi di tutte le fasi del processo costruttivo: la fattibilità dimensionale, la funzionalità sanitaria, la progettazione e direzione lavori. L'Arch. Rizzoli segue in particolare le seguenti attività:

- l'analisi delle esigenze mediche e dei dimensionamenti funzionali parametrici,
- l'impostazione della progettazione generale e architettonica,
- il coordinamento e l'integrazione delle progettazioni specialistiche,
- i rapporti con le direzioni mediche,
- le necessità delle attrezzature biomedicali,
- la direzione lavori.

Lo studio è composto da sei professionisti che lavorano da circa 15 anni con l'Arch. Rizzoli e da collaboratori.

La mission

Il costo di costruzione di un ospedale è prossimo al costo di gestione annuo. Un posto letto richiede 120-160 mq complessivi e costa 2.000 € tra lavori e servizi, a cui occorre aggiungere circa 85.000 € di attrezzature biomedicali. In totale il costo medio di posto letto è di circa 370.000 €.

Costi importanti per la società, su cui il progettista ha una responsabilità, tale consapevolezza richiede una attenzione non solo all'opera civile, ma anche alle dinamiche che contribuiscono alla salute della persona.

La cultura ospedaliera segue l'evolversi dei progressi della medicina, che rinnova costantemente i processi di cura del paziente e le esigenze sociali dei trattamenti alla persona.

Lo Studio si pone come interprete delle esigenze della persona seguendo ogni aspetto del processo costruttivo, dalla raccolta dei dati medici fino all'autorizzazione sanitaria.

La mission dello studio è quella di realizzare strutture a servizio della salute.

Linee guida del nostro approccio

Il nostro approccio si basa sui seguenti punti:

- la capacità di dialogare con le Direzioni Sanitarie e di recepire nuove esigenze mediche per giungere a soluzioni conformi all'accreditamento e attente al contenimento dei tempi e dei costi;
- un gruppo di lavoro esperito in interventi su edifici ospedalieri pubblici;
- le proprie procedure operative consolidate che consentono di gestire le operazioni con efficacia, semplificandone la gestione, ottimizzando le tempistiche e riducendo gli imprevisti;
- la conoscenza delle attrezzature biomedicali e delle relative necessità costruttive e di cantiere;
- l'esperienza nelle analisi e prevenzione del rischio biologico per epidemie di infezioni, attribuibili a saprofiti ambientali (funghi e batteri).
- L'applicazione al cantiere dei principi di riduzione dei disturbi all'attività sanitaria.
- Le esigenze della prevenzione incendi sono fuse con le procedure di asepsi e nel rispetto delle condizioni cliniche dei ricoverati, spostare un paziente critico ha conseguenze devastanti; abbiamo elaborato dei protocolli specifici aggiuntivi rispetto alle normative del settore, in particolare sulla classe di reazione al fuoco e l'esodo orizzontale progressivo.

Pubblicazioni

"Manutenzione delle apparecchiature biomediche: pubblico o privato" (in coll. con A. Giannoni, G. Plicchi, V. Pierangeli). Rivista "Progettare per la Sanità" n. 32 – marzo/aprile 1996.

"Il Piano urbano del traffico". Rivista "Il Savena" n. 2 – settembre 1996.

"La Fabbrica del Cuore" (in coll. con G. Plicchi). Rivista "Progettare per la Sanità" n. 60 – novembre/dicembre 2000.

"Al posto del solito shed" (a cura di Marco Mazzoni). Rivista "Tetto e Pareti" n. 1 – marzo 2001.

"Uno stabilimento ad alta tecnologia" (in coll. con G. Plicchi). Rivista "Inarcos" n. 621 - luglio/agosto 2001.

"Poli Cardiologico e Chirurgico" (in coll. con G. Plicchi). Rivista "Progettare per la Sanità" n. 66 - novembre/dicembre 2001.

"Nuovo Stabilimento dell'Azienda Municipale Ambiente a Roma" (in coll. con G. Plicchi). Rivista "Inarcos" n. 626 - gennaio/febbraio 2002.

"Un moderno Ospedale in un contesto storico monumentale" (in coll. con G. Plicchi, R. Baldi). Rivista "Progettare per la Sanità" n. 72 - novembre/dicembre 2002.

"Il nuovo Ospedale Ortopedico Rizzoli" (in coll. con G. Plicchi, D. Arnone, L. Mastroianni). Rivista "Inarcos" n. 640 - giugno 2003.

"Polo Chirurgico del S. Orsola Malpighi: Progetto della Centrale di Sterilizzazione" (in coll. Con G. Finzi, M. Plicchi, M. Parenti). Rivista "L'Ospedale" n. 3 – 2003

"Il S. Orsola Malpighi e il futuro piano di mobilità aziendale: il traffico, i parcheggi, la tramvia, il SFM e le piste ciclabili" (in coll. N. Mannoni, E. Marcelli, N. Alvaro). Rivista "L'Ospedale" n. 1 – 2004.

"La clinica del cuore" (in coll. con B. Biagi, G. Plicchi, E. Pareschi). Rivista "Progettare per la Sanità" n. 80 - marzo/aprile 2004.

"Il Nuovo Centro Trapianti", (in coll. con E. Ricchi, E. Marcelli). Rivista "Tecnica Ospedaliera" n.8, settembre 2004.

"Il Nuovo Centro Trapianti dell'Azienda S. Orsola Malpighi di Bologna", (in coll. con P. Cacciari, G. Martinelli, E. Ricchi). Rivista "L'Ospedale" n. 4/04.

"Il S. Orsola Malpighi e il futuro piano di mobilità aziendale: il traffico, i parcheggi, la tramvia, il SFM e le piste ciclabili", (in coll. P. Cacciari, G. Finzi, E. Marcelli, N. Manoni, L. Mavilla, N. Alvaro), Rivista "L'Ospedale" n. 1/04.

"La centrale di sterilizzazione del Polo Cardio Vascolare", (in coll. con P. Cacciari, G. Finzi, M. Plicchi, E. Marcelli, L. Mavilla, P. Cugini), Rivista "Gestione & Formazione" n. 1/2005.

"La progettazione di un'area di diagnostica di laboratorio in ospedale", (in coll. con A. Zucchini, M.P. Landini, L. Mavilla), Rivista "Gestione & Formazione" n. 1/2005.

"Un piano per il futuro", (in coll. con P. Cacciari, I. Frascari, G. Plicchi, T. Malaguti, G. Finzi, A. Neri), Rivista "L'Ospedale" n. 2/05.

"Il nuovo ospedale di Olbia", (in coll. con G. Plicchi), Rivista "L'Ospedale" n. 1/07.

"Ristrutturazione ed ampliamento dell'Ospedale Civile di Sassari", (in coll. G. Plicchi), Rivista "Hospital & Public Health" n.2/2008.

"Sant'Orsola Malpighi, Concentrare e razionalizzare" (a cura di Giuseppe La Franca), Rivista "Tecnica Ospedaliera" n. 1/2009.

Convegni e conferenze

Relatore al Congresso Nazionale Simpios a Bergamo il 20-22 maggio 2004 sul tema: "Modalità e parametri per le verifiche tecnologiche in ospedale - le verifiche ingegneristiche".

Relatore al corso teorico-pratico finalizzato all'aggiornamento professionale in organizzazione ospedaliera a Bologna 01/11/2005 sull'edilizia, igiene, tecnologia "Pronto Soccorso-Terapia intensiva-blocco operatorio-diagnostica per immagini-degenza: soluzioni architettoniche".

Relatore al 1° Corso di aggiornamento Nazionale a Siena il 3-4 giugno 2004 sul tema "La progettazione di una centrale di sterilizzazione in outsourcing".

Relatore al Corso Teorico pratico finalizzato all'aggiornamento professionale in Organizzazione Ospedaliera a Bologna il 24-25 giugno e 8 luglio 2004 sui temi: "Le degenze", "Le Centrali di Sterilizzazione", "Il Pronto Soccorso", "La Terapia Intensiva", "I Blocchi Operatori", "l'Imaging".

Relatore al 2° Corso di aggiornamento Nazionale a Trieste il 14-15 settembre 2004 sul tema "Criteri e vincoli costruttivi di una centrale di sterilizzazione".

Relatore al 30° Congresso Nazionale A.N.M.D.O a Sorrento il 23-24-25 settembre 2004 l'azienda sanitaria: quale "direzione"? sessione educativa: ospedale ed impatto ambientale "traffico, viabilità e percorsi".

Relatore al Master in programmazione e gestione dei servizi sanitari a Bologna 11 novembre 2004 "le Degenze".

Relatore al master sulla "La sicurezza e la gestione delle sale operatorie" a Palermo il 22-24 novembre 2004 criteri progettuali e tipologie architettoniche di un moderno reparto operatorio caratteristiche strutturali e specifiche, importanza dei percorsi funzionali.

Relatore al 3° Convegno Nazionale di Organizzazione, Igiene e Tecnica Ospedaliera a Grado il 17-18 marzo 2005 sul tema "Criteri Generali per la progettazione di un'area di diagnostica di laboratorio in ospedale".

Relatore al Convegno "Il comparto operatorio: un sistema complesso" a Bologna il 9-10 giugno 2005 "I blocchi operatori progettare per il futuro" e "Sale operatorie high-tech: gli Istituti Ortopedici Rizzoli".

Relatore al 31° CONGRESSO Nazionale A.N.M.D.O. a Treviso 22-23-24 settembre 2005 La direzione dell'ospedale - competenza e professionalità "La progettazione di una centrale di sterilizzazione".

Relatore al X CONVEGNO NAZIONALE A.I.O.S. a Pesaro, 6-7-8 ottobre 2005 "L'architettura delle centrali di sterilizzazione".

Relatore alla IX Conferenza nazionale di sanità pubblica a Parma il 13-14 ottobre 2005 "L'importanza della progettazione architettonica delle centrali di sterilizzazione".

Relatore al Corso teorico-pratico finalizzato all'aggiornamento professionale in organizzazione ospedaliera: edilizia, igiene e tecnologia a Bologna 1 dicembre 2005 "blocco operatorio".

Relatore al Corso di Aggiornamento processi di sterilizzazione in ambito sanitario a Bologna 22 aprile 2006 "aspetti impiantistici e strutturali, dotazioni strumentali, presentazione differenti lay out".

Relatore al Corso di aggiornamento in organizzazione ospedaliera: edilizia, igiene e tecnologia a Bologna 1 dicembre 2006 "Blocco operatorio", "terapia Intensiva", "Imaging", "Pronto Soccorso", "degenze".

Relatore al Congresso AMNDO edilizia ospedaliera: Quale equilibrio tra necessità, requisiti, prestazioni, costi e finanziamenti a Napoli il 21 maggio 2010 "i requisiti minimi del complesso ospedalieri".

Relatore al Congresso SIAIS a Bologna il 11 aprile 2014 "La progettazione architettonica in relazione all'innovazione del ciclo di vita degli ospedali".

Le principali esperienze professionali

Abbreviazioni utilizzate

PP	Progettazione Preliminare	DL	Direttore Lavori
PD	Progettazione Definitiva	MC	Misura e Contabilità
PE	Progettazione Esecutiva	AG	Assistenza Giornaliera
PI	Progetto di Prevenzione Incendi	PIS	Prime Indicazioni della Sicurezza
PM	Progetto di Massima	SF	Studio di Fattibilità
CSP	Coordinatore Sicurezza in Progettazione	CSE	Coordinatore della Sicurezza in Esecuzione

2022

REALIZZAZIONE DELL'OSPEDALE DI COMUNITÀ DI BOLOGNA – PADIGLIONE PALAGI

Committente: Azienda Unità Sanitaria Locale di Bologna

Importo: 1.098.084,00 €

Gruppo di lavoro: F&M Ingegneria SpA, STIEM Engineering Soc. Coop., Geol. Piero Cavarocchi

Prestazione eseguita: PD, CSP

Stato dei lavori: in corso

RISTRUTTURAZIONE EDIFICIO VINCOLATO DENOMINATO "PARALUPI FIORINI" A GUASTALLA, CON INSERIMENTO DELLA CASA DI COMUNITÀ (CDC) CON 18 POSTI LETTO, DELLA CENTRALE OPERATIVA TERRITORIALE (COT) E DELL'OSPEDALE DI COMUNITÀ (OSCO)

Committente: Azienda Unità Sanitaria Locale di Reggio Emilia

Importo: 3.466.839,05 + 2.040.450,95 €

Gruppo di lavoro: Studio Plicchi srl, STIEM Engineering Soc. Coop., Studio Enarco Srl, Geol. Piero Cavarocchi

Prestazione eseguita: PD, CSP

Stato dei lavori: in corso

CASA DELLA COMUNITÀ E CENTRALE OPERATIVA TERRITORIALE DI REGGIO EMILIA – PAD. V

Committente: Azienda Unità Sanitaria Locale di Reggio Emilia

Importo: 2.495.946,20 + 211.153,80 €

Gruppo di lavoro: Studio Plicchi srl, STIEM Engineering Soc. Coop., Studio Enarco Srl, Geol. Piero Cavarocchi

Prestazione eseguita: PD, CSP

Stato dei lavori: in corso

CASTELNOVO NE' MONTI – REALIZZAZIONE DI UN NUOVO EDIFICIO PER CASA DELLA COMUNITÀ, OSPEDALE DI COMUNITÀ, CENTRALE OPERATIVA TERRITORIALE

Committente: Azienda Unità Sanitaria Locale di Reggio Emilia

Importo: 2.227.618,00 + 367.677,00 + 2.041.605,00 €

Gruppo di lavoro: Studio Plicchi srl, STIEM Engineering Soc. Coop., Studio Enarco Srl, Geol. Piero Cavarocchi

Prestazione eseguita: PD, CSP

Stato dei lavori: in corso

MIGLIORAMENTO SISMICO DEI CORPI H ED I DELL'OSPEDALE S. ANNA DI CASTELNOVO NE' MONTI (RE)

Committente: Azienda Unità Sanitaria Locale di Reggio Emilia

Importo: 5.318.224,35 €

Gruppo di lavoro: Studio Plicchi srl, STIEM Engineering Soc. Coop., Studio Enarco Srl, Geol. Piero Cavarocchi

Prestazione eseguita: PD, CSP

Stato dei lavori: in corso

INTERVENTO DI ADEGUAMENTO ANTINCENDIO DELL'ARCHIVIO DELLE SEGRETERIE DIDATTICHE

Committente: Università degli studi di Ferrara

Importo: € 173.621,96

Gruppo di lavoro: STIEM Engineering Soc. Coop., Studio Enarco Srl, Geol. Piero Cavarocchi

Prestazione eseguita: PD-PE, CSP, DL, CSE

Stato dei lavori: in corso

CASA DELLA COMUNITÀ DI PONTELONGO

Committente: ULLS 6 Euganea

Importo: 1.443.164,95 €

Gruppo di lavoro: Milan Ingegneria S.p.A, STIEM Engineering Soc. Coop., Geol. Piero Cavarocchi

Prestazione eseguita: PP, PD, CSP

Stato dei lavori: in corso

OSPEDALE DI COMUNITÀ E HOSPICE DI NOALE – 4° PIANO MONOBLOCCO

Committente: ULLS 3 Serenissima

Importo: 3.466.316,22 €

Gruppo di lavoro: STIEM Engineering Soc. Coop.

Prestazione eseguita: PD, CSP

Stato lavori: concluso

RESTAURO E RISANAMENTO CONSERVATIVO PER LA REALIZZAZIONE DI UN'AULA DIDATTICA PRESSO IL CORPO M

Committente: Università degli studi di Ferrara

Importo: 5.033.135,18 €

Gruppo di lavoro: STIEM Engineering Soc. Coop., Studio Enarco Srl, Geol. Piero Cavarocchi

Prestazione eseguita: PP, PD, PE, CSP, DL, CSE

Stato dei lavori: in corso

2021

REALIZZAZIONE DELLA CASA DELLA COMUNITÀ, DELL'OSPEDALE DI COMUNITÀ E DELLA COT DI VIGNOLA

Committente: Azienda Unità Sanitaria Locale di Modena

Importo: 4.800.000 + 159.000 + 2.604.000 €

Prestazione eseguita: SF

Stato dei lavori: concluso

RISTRUTTURAZIONE ED AMPLIAMENTO DEL P.S. E REALIZZAZIONE DI ULTERIORI 4 POSTI DI TERAPIA INTENSIVA DELL'OSPEDALE DI LATISANA

Committente: Azienda Sanitaria Universitaria Friuli Centrale

Importo: 2.697.451,41 €

Gruppo di lavoro: F&M Ingegneria Spa

Prestazione eseguita: PP, PD, PE, CSP, DL, CSE

Stato dei lavori: in corso

RISTRUTTURAZIONE ED AMPLIAMENTO DEL P.S. E REALIZZAZIONE DI ULTERIORI 8 POSTI DI TERAPIA INTENSIVA DELL'OSPEDALE DI PALMANOVA

Committente: Azienda Sanitaria Universitaria Friuli Centrale

Importo: 4.031.586,47 €

Gruppo di lavoro: F&M Ingegneria Spa

Prestazione eseguita: PP, PD, PE, CSP, DL, CSE

Stato dei lavori: in corso

REALIZZAZIONE DELLA NUOVA CASA DELLA SALUTE DI ZOCCA

Committente: Azienda Unità Sanitaria Locale di Modena

Importo: 761.785,24 €

Gruppo di lavoro: STIEM Engineering Soc. Coop.

Prestazione eseguita: PD, PE, CSP

Stato dei lavori: concluso

RISTRUTTURAZIONE, ADEGUAMENTO SISMICO E COVID DEL PADIGLIONE 5 – ALI A, B E NUOVO ATRIO DEL POLICLINICO SANT'ORSOLA-MALPIGHI

Luogo: Bologna

Committente: Azienda Ospedaliero-Universitaria di Bologna

Importo: 13.082.482,13 €

Gruppo di lavoro: STIEM Engineering Soc. Coop., Studio Enarco Srl, Geol. Piero Cavarocchi

Prestazione eseguita: DL, CSE

Stato dei lavori: in corso

ADEGUAMENTO COVID DEL PRONTO SOCCORSO GENERALE DELL'OSPEDALE S. ANNA LOC. CONA DI FERRARA

Luogo: Ferrara

Committente: Azienda ospedaliero-universitaria di Ferrara

Importo: 1.070.551,86 €

Gruppo di lavoro: F&M Ingegneria Spa

Prestazioni: DL, CSE

Stato dei lavori: in corso

ADEGUAMENTO COVID DEL PRONTO SOCCORSO PEDIATRICO DELL'OSPEDALE S. ANNA LOC. CONA DI FERRARA

Luogo: Ferrara

Committente: Azienda ospedaliero-universitaria di Ferrara

Importo: 240.142,93 €

Gruppo di lavoro: F&M Ingegneria Spa

Prestazioni: DL, CSE

Stato dei lavori: concluso

ADEGUAMENTO COVID DEL PRONTO SOCCORSO OSTETRICO-GINECOLOGICO DELL'OSPEDALE S. ANNA LOC. CONA DI FERRARA

Luogo: Ferrara

Committente: Azienda ospedaliero-universitaria di Ferrara

Importo: 117.895,41 €

Gruppo di lavoro: F&M Ingegneria Spa
Prestazioni: DL, CSE
Stato dei lavori: concluso

ADEGUAMENTO COVID DEL REPARTO DI PNEUMOLOGIA IN 12 POSTI LETTO DI TERAPIA SEMINTENSIVA PNEUMOLOGICA DELL'OSPEDALE S. ANNA LOC. CONA DI FERRARA

Luogo: Ferrara
Committente: Azienda ospedaliero-universitaria di Ferrara
Importo: 731.936,05 €
Gruppo di lavoro: F&M Ingegneria Spa
Prestazioni: DL, CSE
Stato dei lavori: in corso

MIGLIORAMENTO SISMICO DEI CORPI L E Q DEL POLO SCIENTIFICO TECNOLOGICO

Luogo: Ferrara
Committente: Università degli studi di Ferrara
Importo: 1.227.592,33 €
Gruppo di lavoro: STIEM Engineering Soc. Coop., Enarco srl., Geol. Piero Cavarocchi
Prestazioni: PD, PE, CSP, DL, CSE
Stato dei lavori: in corso

REALIZZAZIONE INFRASTRUTTURALE DI "INDUSTRY 4.0 INNOVATION HUB" DEL TECNOPOLO DI FERRARA (ADEGUAMENTO SISMICO E FUNZIONALE DELL'EDIFICIO DENOMINATO "PALAZZINA GIALLA" DEL POLO SCIENTIFICO TECNOLOGICO)

Luogo: Ferrara
Committente: Università degli studi di Ferrara
Importo: € 423.798,81
Gruppo di lavoro: STIEM Engineering Soc. Coop., Enarco srl., Geol. Piero Cavarocchi
Prestazioni: PD, PE, CSP, DL, CSE
Stato dei lavori: in corso

ADEGUAMENTO STRUTTURALE E FUNZIONALE DEL PADIGLIONE 3 "POLO DELLA RICERCA SCIENTIFICA" DEL POLICLINICO SANT'ORSOLA

Luogo: Bologna
Committente: AOSP
Importo: 3.362.000,00 €
Gruppo di lavoro: STIEM Engineering Soc. Coop., Enarco srl.
Prestazioni: SF
Stato dei lavori: concluso

DEMOLIZIONE E RICOSTRUZIONE DEL PADIGLIONE 26 DEL POLICLINICO SANT'ORSOLA

Luogo: Bologna
Committente: AOSP
Importo: 5.705.000,00 €
Gruppo di lavoro: STIEM Engineering Soc. Coop., Enarco srl.
Prestazioni: SF
Stato dei lavori: concluso

MESSA A NORMA, AI FINI DELL'OTTENIMENTO DEL CERTIFICATO DI PREVENZIONE INCENDI, DEL PRESIDIO OSPEDALIERO DI IVREA

Luogo: Ivrea

Committente: Azienda Sanitaria Locale TO4

Importo: 700.000,00 €

Gruppo di lavoro: STIEM Engineering Soc. Coop., Arch. Cesare Roluti

Prestazioni: PE, CSP, DL, CSE

Stato dei lavori: in corso

2020

RIASSETTO PRONTO SOCCORSO DEL S. ORSOLA MALPIGHI RETE EMERGENZA URGENZA – AMPLIAMENTO DEL PRONTO SOCCORSO

Luogo: Bologna

Committente: AOSP

Importo: 596.6440,00 €

Gruppo di lavoro: STIEM Engineering Soc. Coop., Enarco srl.

Prestazioni: SF

Stato dei lavori: concluso

RIASSETTO PRONTO SOCCORSO DEL S. ORSOLA MALPIGHI RETE EMERGENZA URGENZA – ADEGUAMENTO PS GENERALE: INTERVENTO EDILIZIO ED IMPIANTISTICO, DI AMMODERNAMENTO TECNOLOGICO, REVISIONE DEL LAYOUT, CREAZIONE DI PERCORSI ED AREE DEDICATI PER ADEGUAMENTO SPAZI DEDICATI AI PAZIENTI COVID

Luogo: Bologna

Committente: AOSP

Importo: 500.000,00 €

Gruppo di lavoro: STIEM Engineering Soc. Coop., Enarco srl.

Prestazioni: PE, CSP, DL, CSE

Stato dei lavori: concluso

RISTRUTTURAZIONE DEL REPARTO SEMINTENSIVA POST OPERATORIA

Luogo: Reggio Emilia

Committente: AUSL RE

Importo: 1.800.000,00 €

Gruppo di lavoro: STIEM Engineering Soc. Coop.

Prestazioni: PD, PE, PI, CSP

Stato dei lavori: concluso

ACCORDO QUADRO PER SERVIZI DI INGEGNERIA E ARCHITETTURA PER IL POLICLINICO SANT'ORSOLA-MALPIGHI

Luogo: Bologna

Committente: Azienda Ospedaliero-Universitaria di Bologna

Gruppo di lavoro: STIEM Engineering Soc. Coop., Enarco srl.

Prestazioni: tutti i servizi di ingegneria 2020-2022

Stato dei lavori: in corso

PRONTO SOCCORSO DELL'OSPEDALE DI COSENZA

Luogo: Cosenza

Committente: Azienda Ospedaliera di Cosenza

Importo: 1.500.000,00 €

Gruppo di lavoro: incarico integrale

Prestazioni: PP

Stato dei lavori: concluso

ACCORDO QUADRO PER SERVIZI DI INGEGNERIA E ARCHITETTURA DELL'UNIVERSITÀ DEGLI STUDI DI FERRARA

Luogo: Ferrara

Committente: Università degli Studi di Ferrara

Importo: non definito

Gruppo di lavoro: STIEM Engineering Soc. Coop., Enarco srl.

Prestazioni: sono previste tutte le prestazioni

Stato dei lavori: in corso

PROGETTAZIONE ADEGUAMENTO FUNZIONALE ALLA PREVENZIONE COVID PER IL POLICLINICO SANT'ORSOLA-MALPIGHI

Luogo: Bologna

Committente: Azienda Ospedaliero-Universitaria di Bologna

Importo: 13.082.482,13 €

Gruppo di lavoro: STIEM Engineering Soc. Coop., Prof. Ing. T. Trombetti

Prestazione eseguita: PP, PD, PE

Stato dei lavori: concluso

RISTRUTTURAZIONE PADIGLIONE 5 – ALA A E NUOVO ATRIO – DEL POLICLINICO SANT'ORSOLA-MALPIGHI

Luogo: Bologna

Committente: Azienda Ospedaliero-Universitaria di Bologna

Importo: 4.061.296,37 €

Gruppo di lavoro: STIEM Engineering Soc. Coop.

Prestazione eseguita: PE, CSP

Stato dei lavori: concluso

RISTRUTTURAZIONE OSPEDALE DI BRUNICO - LOTTO B: RISTRUTTURAZIONE DIALISI E PROCREAZIONE MEDICALMENTE ASSISTITA (PMA)

Luogo: Brunico (BZ)

Committente: Provincia Autonoma di Bolzano - Alto Adige

Importo: 4.000.000,00 €

Gruppo di lavoro: Plan Team Srl, Bolzan Biasi, Stuppner Frasnelli, Arch. R. Thaler

Prestazioni: PP, PD, PE, CPS, DL, MC, CSE

Stato dei lavori: in corso

INTERVENTO PER LA RIQUALIFICAZIONE INSEDIATIVA PER LA MESSA A NORMA ANTISIMICA DEL MONOBLOCCO – OSPEDALI RIUNITI

Luogo: Foggia

Committente: Ospedali Riuniti – Azienda Ospedaliero Università di Foggia

Importo: 20.000.000,00 €

Gruppo di lavoro: Studio Plicchi Srl, Milan Ingegneria, 3TI.

Prestazione eseguita: DL, CSE, MC

Stato dei lavori: in corso

PROGETTO DI PREVENZIONE INCENDI DEL PADIGLIONE N.5 E POLO CHIRURGICO DEL POLICLINICO SANT'ORSOLA-MALPIGHI

Luogo: Bologna

Committente: Azienda Ospedaliero-Universitaria di Bologna

Superficie: 37.000 mq

Prestazione eseguita: PI

Stato dei lavori: concluso

RECUPERO POST SISMA DEL CORPO OVEST DELL'EX OSPEDALE BASTASINI

Luogo: Quistello (MN)

Committente: ASST Mantova

Importo: 3.592.600,00 €

Gruppo di lavoro: Main Engineering

Prestazione eseguita: PP, PD, PE, CSP, DL, CSE, MC.

Stato dei lavori: in corso

RIORGANIZZAZIONE E AMPLIAMENTO CASA DI RIPOSO CAMPO TURES

Luogo: Campo Tures (BZ)

Committente: Casa di riposto Campo Tures

Importo: 6.132.667,07 €

Gruppo di lavoro: Plan Team, Von Lutz, Thermostudio, Arch. R. Thaler

Prestazione eseguita: DL, CSE, MC

Stato dei lavori: in corso

2019

RISTRUTTURAZIONE DEL BLOCCO OPERATORIO DEL POLICLINICO SAN GIORGIO A PORDENONE

Luogo: Pordenone

Committente: Policlinico San Giorgio

Importo: 2.000.000,00 €

Gruppo di lavoro: incarico integrale

Prestazione eseguita: PP, PD, PE, DL, MC

Stato dei lavori: in corso

RESTAURO E RECUPERO FUNZIONALE EDIFICIO SANTA MARTA

Luogo: Bologna

Committente: ASP Città di Bologna - Azienda pubblica di servizi alla persona

Importo: 5.211.306,25 €

Gruppo di lavoro: MAIN-Management e ingegneria S.r.l., STIEM Engineering Soc. Coop. e Ditta S. Reggiannini
Prestazione eseguita: DL, CSE
Stato lavori: in corso

RISTRUTTURAZIONE E ADEGUAMENTO DEL BLOCCO C, PADIGLIONE 22, 1° LOTTO

Luogo: Mantova
Committente: Azienda Socio Sanitaria Territoriale
Importo: 10.609.915,11 €
Gruppo di lavoro: Studio Ferrari & Brocajoli Srl e Ing. R. Vitaliani
Prestazione eseguita: DL, CSE
Stato dei lavori: in corso

RISTRUTTURAZIONE PER INSEDIAMENTO OSPEDALE DI COMUNITÀ E UNITÀ RIABILITATIVA TERRITORIALE NEL MONOBLOCCO ON-01 NELL'EX OSPEDALE DI NOALE

Luogo: Noale (VE)
Committente: ULLS 3 Serenissima
Importo: 481.500,00 €
Gruppo di lavoro: F&M Ingegneria SpA
Prestazione eseguita: PD, PE, CSP, DL, CSE
Stato lavori: concluso

RISTRUTTURAZIONE ED AMPLIAMENTO DELL'OSPEDALE DI SAN CANDIDO - LOTTI 1 E 2

Luogo: San Candido (BZ)
Committente: ULLS 3 Serenissima
Importo: 4.213.002,06 €
Gruppo di lavoro: Plan Team srl, Bolzan Biasi Ingegneri Associati e Von Lutz Studio Associato
Prestazione eseguita: PP, PD, PE, CSP
Stato lavori: in corso

RISTRUTTURAZIONE ED AMPLIAMENTO PER LA REALIZZAZIONE DI: NUOVA HALL ACCESSO PRONTO SOCCORSO AMPLIAMENTO "SPINA" CENTRALE E RISTRUTTURAZIONE DEL BLOCCO OPERATORIO

Luogo: Bologna
Committente: CIAB
Importo: 5.211.306,25 €
Prestazione eseguita: PI
Stato lavori: concluso

SISTEMAZIONI AREE ESTERNE DELLA SEDE DELL'INAIL A VIGORSO (BO)

Luogo: Budrio (BO)
Committente: INAIL
Importo: 374.488,49 €
Prestazione eseguita: PP, PD, PE, CSP, DL, MC, CSE
Stato lavori: concluso

RISTRUTTURAZIONE EDIFICIO "C" DEGLI IZSve

Luogo: Legnaro (PD)

Committente: Istituto Zooprofilattico Sperimentale delle Venezie
Importo: 160.000,00 €
Gruppo di lavoro: Studio Enarco srl, Ing. R. Giannoni, P.I. P. Scuderi
Prestazione eseguita: PD, PE, CSP
Stato lavori: concluso

2018

ACCORDO QUADRO AUSL BOLOGNA 2018-2020

Luogo: Bologna

Committente: Azienda Unità Sanitaria Locale di Bologna

Importo massimo servizi: 1.000.000,00 €

Gruppo di lavoro: Cucinella Architects S.r.l., M. Majowiecki, Prof. Ing. T. Trombetti, Prisma Engineering S.r.l., Stiem Engineering Soc. Coop., MR Energy Systems S.r.l., Contec, Geol. P. Cavarocchi, Polistudio A.E.S.

Importo totale opere progettate: 15.456.740,35 €

Importo totale servizi affidati: 1.126.251,25 €

- **CASA DELLA SALUTE DI VADO**

Luogo: Monzuno (BO)

Importo: 1.809.000,00 €

Prestazione eseguita: DL, MC, CSE

Stato lavori: in corso

- **NUOVA CENTRALE UNICA DI RISPOSTA 112**

Luogo: Bologna

Importo: 1.633.133,28 €

Prestazione eseguita: PD, PE

Stato dei lavori: concluso

- **PARCHEGGIO OSPEDALE BENTIVOGLIO**

Luogo: Bentivoglio (BO)

Importo: 231.762,03 €

Prestazione eseguita: PP, PD, PE, CSP

Stato lavori: in corso

- **RISTRUTTURAZIONE FACCIATE SEDE VIA TIARINI**

Luogo: Bologna

Importo: 92.432,95 €

Prestazione eseguita: CSE

Stato lavori: concluso

- **ACCELERATORE LINEARE OSPEDALE BELLARIA**

Luogo: Bologna

Importo: 96.558,98 €

Prestazione eseguita: CSE

Stato lavori: concluso

- **NUOVO PRONTO SOCCORSO OSPEDALE BENTIVOGLIO**

Luogo: Bentivoglio (BO)

Importo: 3.482.017,28 €

Prestazione eseguita: DL, CSE

Stato lavori: concluso

- **RISTRUTTURAZIONE POLIMBULATORIO**

Luogo: San Giovanni in Persiceto (BO)

Importo: 1.967.021,94 €

Prestazione eseguita: PD, PE, CSP, PI

Stato lavori: concluso

- **EDIFICIO PREFABBRICATO POLIMBULATORIO**

Luogo: San Giovanni in Persiceto (BO)

Importo: 423.000,00 €

Prestazione eseguita: PP

Stato lavori: concluso

- **RISTRUTTURAZIONE DEGLI AMBULATORI PIANO TERRA DI VIA MONTEBELLO**

Luogo: Bologna

Importo: 229.562,90 €

Prestazione eseguita: PD, PE, CSP

Stato lavori: concluso

- **RISTRUTTURAZIONE NEURORADIOLOGIA DELL'OSPEDALE BELLARIA**

Luogo: Bologna

Importo: 406.349,59 €

Prestazione eseguita: PD, PE, CSP

Stato lavori: concluso

- **RESTAURO DEI FRONTI DELLA SEDE DI VIA GRAMSCI**

Luogo: Bologna

Importo: 1.178.514,69 €

Prestazione eseguita: PE, CSP, DL, CSE

Stato lavori: concluso

- **VERIFICA VENERABILITÀ SISMICA POLIAMBULATORIO DI PIEVE DI CENTO**

Luogo: Pieve di Cento (BO)

Prestazione eseguita: PE

Stato lavori: concluso

- **RISTRUTTURAZIONE DELL'OBII DEL PS DELL'OSPEDALE MAGGIORE**

Luogo: Bologna

Importo: 386.102,70 €

Prestazione eseguita: PD, PE, CSP

Stato lavori: concluso

- **IMPIANTI DI RIVELAZIONE INCENDI ED EVAC DI 4 PRESIDII: POLIAMBULATORI MAZZACORATI, SAN PIETRO IN CASALE, MOLINELLA, PIEVE DI CENTO**

Luogo: Bologna e provincia

Importo: 745.500,00 €

Prestazione eseguita: PE, CSP

Stato lavori: concluso

- **OPERE ELETTRICHE DELLA PIASTRA OCULISTICA DELL'OSPEDALE MAGGIORE**

Luogo: Bologna

Importo: 29.925,00 €

Prestazione eseguita: PD, PE, CSP

Stato lavori: concluso

- **ADEGUAMENTO ANTISISMICO DELLA RAMPA DI ACCESSO DELL'OSPEDALE MAGGIORE**

Luogo: Bologna

Importo: 437.390,34 €

Prestazione eseguita: PD, PE, CSP

Stato lavori: concluso

- **NUOVO ASCENSORE DELLA CASA DELLA SALUTE DI BORGO PANIGALE**

Luogo: Bologna

Importo: 123.471,59 €

Prestazione eseguita: PE, CSP

Stato lavori: concluso

- **LPS LOIANO**

Luogo: Loiano (BO)

Importo: 30.000,00 €

Prestazione eseguita: PE, CSP

Stato lavori: concluso

- **IMPIANTO SCARICHE ATMOSFERICHE OSPEDALE MAGGIORE**

Luogo: Bologna

Importo: 260.000,00 €

Prestazione eseguita: PE, CSP

Stato lavori: concluso

- **NUOVA VASCA PRESSO L'OSPEDALE DI BENTIVOGLIO**

Luogo: Bentivoglio (BO)

Importo: 232.474,06 €

Prestazione eseguita: PD, PE, DL, CSE

Stato lavori: concluso

- **AMBULATORI DEI MEDICI DI MEDICINA GENERALE PRESSO L'OSPEDALE DI BAZZANO**

Luogo: Bazzano (BO)

Importo: 115.000,00 €

Prestazione eseguita: PP, PD, PE, CSP

Stato lavori: concluso

- **COLONNINE RICARICA**

Luogo: Bologna, presidi vari

Importo: 295.088,53 €

Prestazione eseguita: PE

Stato lavori: concluso

- **IMPIANTI CASA DELLA SALUTE DI SAN PIETRO IN CASALE**

Luogo: San Pietro in Casale (BO)

Importo: 338.047,39 €

Prestazione eseguita: PP, PE

Stato lavori: concluso

- **ATRIO DI INGRESSO DEL POLO SANITARIO DI PIEVE DI CENTO**

Luogo: Pieve di Cento (BO)

Importo: 607.352,09 €

Prestazione eseguita: DL, CSE

Stato lavori: in corso

- **NUOVA CENTRALE UNICA DI RISPOSTA 112 – OPERE IN ANTICIPAZIONE**

Luogo: Bologna

Importo: 141.554,96 €

Prestazione eseguita: CSE

Stato dei lavori: concluso

RISTRUTTURAZIONE CENTRO PROTESI INAIL DI VIGORSO

Luogo: Budrio (BO)

Committente: INAIL

Importo: 8.500.000,00 €

Gruppo di lavoro: STEP Engineering spa e Ing. D. Biondi

Prestazione eseguita: DL, MC, CSE

Stato lavori: in corso

AMPLIAMENTO ED ADEGUAMENTO NORMATIVO DEL REPARTO DI RIANIMAZIONE DELL'OSPEDALE DI MACERATA

Luogo: Macerata

Committente: ASUR Marche - Area Vasta 3

Importo: 950.000,00 €

Gruppo di lavoro: Studio Plicchi Srl e Studio Tecnico Associato F&C Ingegneria

Prestazione eseguita: PD, PE, CSP, DL, CSE

Stato lavori: concluso

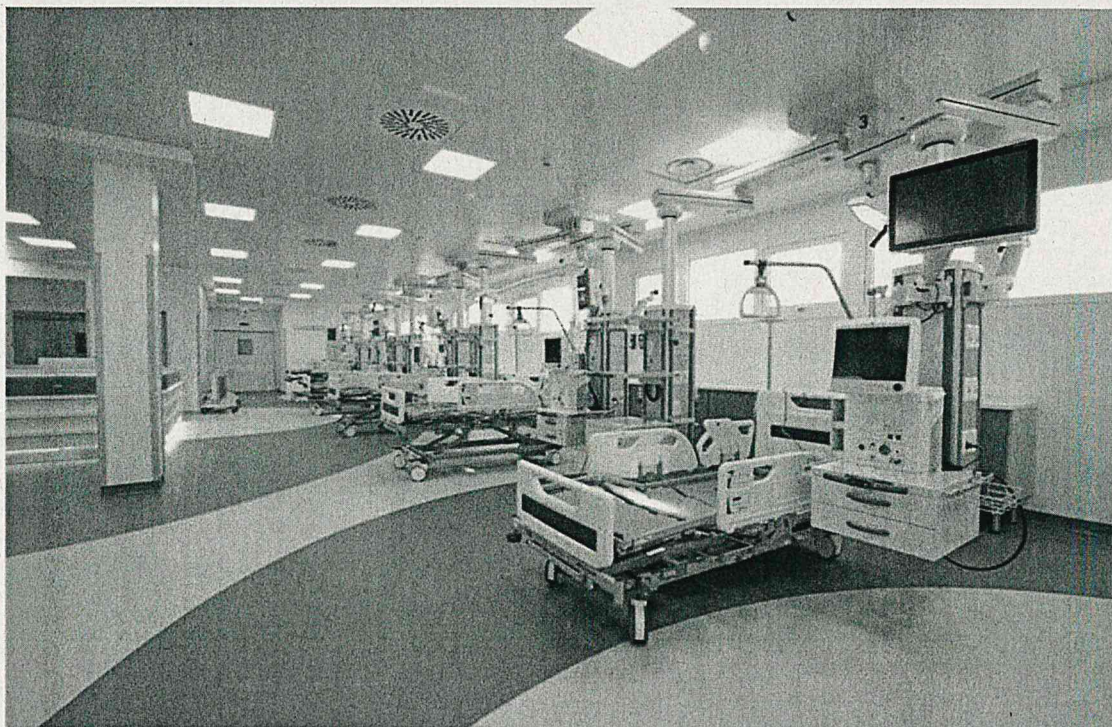

STUDIO DI FATTIBILITA' PER L'AMPLIAMENTO DELL'OSPEDALE DI BRESSANONE

Luogo: Bressanone (BZ)

Committente: Provincia Autonoma di Bolzano

Importo: circa 25.000.000,00 €

Prestazione eseguita: Studio di fattibilità per il nuovo planivolumetrico

Stato lavori: concluso

2017

RISTRUTTURAZIONE DEL PRONTO SOCCORSO DI AGORDO

Luogo: Agordo (BL)

Committente: Azienda U.L.S.S. N.1 – Dolomiti

Importo: 2.319.890,76 €

Gruppo di lavoro: F&M Ingegneria Spa, Geol. A. Mocchiutti, De Biasio Progetti Srl

Prestazione eseguita: PP, PD, PE, DL

Stato lavori: progettazione conclusa, in corso la direzione lavori

RISTRUTTURAZIONE DEL PRONTO SOCCORSO DI DOLO

Luogo: Dolo (VE)

Committente: Azienda U.L.S.S. N. 3 – Serenissima

Importo: 3.887.866,72 €

Gruppo di lavoro: Sinergo Spa

Prestazione eseguita: DL

Stato lavori: concluso

CASA DELLA SALUTE DI CASTELNOVO

Luogo: Castelnovo di Sotto (RE)
Committente: Azienda Unità Sanitaria Locale di Reggio Emilia
Importo: 998.000,00 €
Gruppo di lavoro: Sinergo Spa
Prestazione eseguita: PP, PD, PE
Stato lavori: concluso

REALIZZAZIONE NUOVA TAC DI BENTIVOGLIO

Luogo: Bentivoglio (BO)
Committente: Azienda Unità Sanitaria Locale Bologna
Importo: 186.709,53 €
Prestazione eseguita: PP, PD, PE
Stato lavori: concluso

RISTRUTTURAZIONE COPERTO DEL MUSEO CIVICO ARCHEOLOGICO

Luogo: Bologna
Committente: Comune di Bologna
Importo: 2.293.449,39 €
Prestazione eseguita: CSE
Stato lavori: concluso

RISTRUTTURAZIONE OSPEDALE DI BRESSANONE – BLOCCO A, LOTTI 4-5-6

Luogo: Bressanone (BZ)
Committente: Provincia Autonoma di Bolzano
Importo: 20.072.301,32 €
Gruppo di lavoro: Plan Team Srl, Bolzan Biasi Ingegneri Associati, Studio Stuppner Frasnelli Associati, Studio Tecnico Zanni Ing. Luciano
Prestazione eseguita: DL, MC, CSE
Stato lavori: concluso

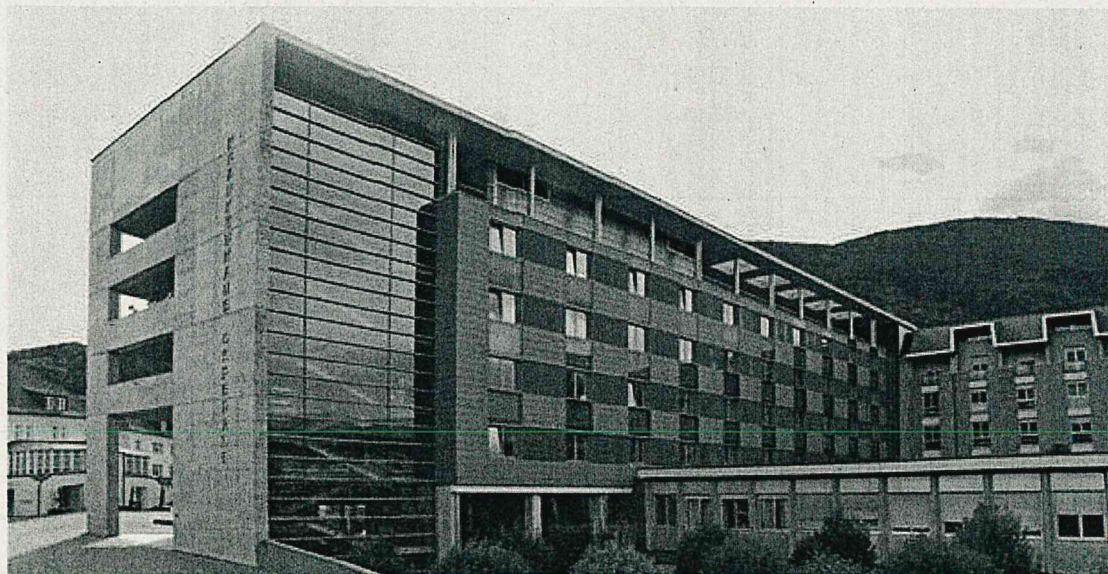

SHADEN-B – NUOVO OSPEDALE A MASCATE - OMAN

Luogo: Muscat, Oman
Committente: F&M Ingegneria Medio Oriente
Superficie: 12.600 mq
Gruppo di lavoro: F&M Ingegneria Spa

Prestazione eseguita: progettazione funzionale ospedaliera di massima
Stato lavori: concluso

RISTRUTTURAZIONE DEI FRONTI DEL CENTRO EX-TRAUMATOLOGICO

Luogo: Bologna
Committente: CIMS Soc.coop. per conto di Azienda USL Bologna
Importo: 1.178.514,69 €
Prestazione eseguita: PP, PD, CSP
Stato lavori: concluso

2016

CASA DI CURA FONTE SAN MARTINO (MARTINSBRUNN) – RISTRUTTURAZIONE ED AMPLIAMENTO LOTTI 1, 2 E 3

Luogo: Merano
Committente: Casa di cura Fonte San Martino, Ordine delle Suore di Carità
Importo: 7.718.510,34 € (lotto I) + 7.677.842,56 € (lotti II e III)
Gruppo di lavoro: Plan Team Srl, Bolzan Biasi Ingegneri Associati, Projekt equipe Dott. Ing. A. Marinaro & Partner
Prestazione eseguita: DL, MC, AG
Stato lavori: concluso

NUOVA COSTRUZIONE DEL CENTRO DI REFERENZA NAZIONALE PER LA RICERCA SCIENTIFICA SULLE MALATTIE INFETTIVE NELL'INTERFACCIA UOMO/ANIMALE

Luogo: Legnaro (PD)
Committente: Istituto Zooprofilattico Sperimentale delle Venezie
Importo: 5.159.075,64 €
Gruppo di lavoro: Studio Enarco srl, Ing. R. Giannoni, P.I. P. Scuderi
Prestazione eseguita: DL, MC, CSE
Stato lavori: concluso



REALIZZAZIONE DELLA CASA DELLA SALUTE DI BONDENO

Luogo: Bondeno (FE)

Committente: Azienda Unità Sanitaria Locale di Ferrara
Importo: 7.527.764,15 €
Gruppo di lavoro: Ing. M. Buoso, STEP Engineering srl, Arch. A. Zeni
Prestazione eseguita: PD, PE, PI
Stato lavori: concluso

2015

NUOVO BLOCCO OPERATORIO DEL P.O. S. MARIA DELLE SCOTTE

Luogo: Siena
Committente: Azienda Ospedaliera Universitaria Senese
Importo: 10.500.000,00 €
Gruppo di lavoro: Prof. Ing. G. Plicchi, Ing. A. Barbieri, P.I. G. Parenti, Ing. L. Zanni
Prestazione eseguita: PP, PIS
Stato lavori: concluso

RISTRUTTURAZIONE VILLA DONATELLO

Luogo: Firenze
Committente: Casa di Cura Villa Donatello
Superficie: 3433 mq
Gruppo di lavoro: Prof. Ing. G. Plicchi
Importo: 4.635.882,00 €
Prestazione eseguita: PP, PD, PE
Stato lavori: concluso

LAVORI DI NUOVA COSTRUZIONE DELLA CASA DELLA SALUTE NAVILE

Luogo: Bologna
Committente: Azienda Unità Sanitaria Locale di Bologna
Importo: 10.402.329,20 €
Gruppo di lavoro: Prof. Ing. G. Plicchi, Studio Enarco Srl, Ing. R. Giannoni, P.I. P. Scuderi
Prestazione eseguita: DL, MC, CSE
Stato lavori: concluso

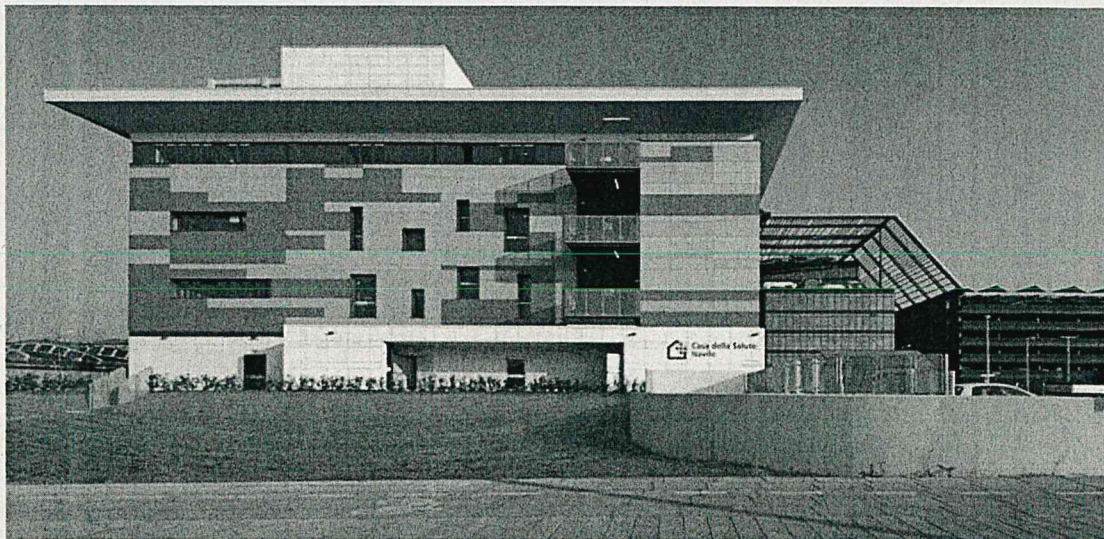

ADEGUAMENTO NORMATIVO E MIGLIORAMENTO COMFORT DEI REPARTI DI DEGENZA DEL 3° PIANO DEGLI IOR

Luogo: Bologna

Committente: CCC

Superficie: 2.175 mq

Gruppo di lavoro: Prof. Ing. G. Plicchi, Enarco, Ing. R. Giannoni, Ing. L. Zanni

Importo: 2.125.000,00 €

Prestazione eseguita: PD, PE, CSP

Stato lavori: concluso

GRIESERHOF – REALIZZAZIONE DI UNA NUOVA RESIDENZA PER ANZIANI

Luogo: Bolzano

Committente: Fondazione S. Elisabetta

Importo: 14.920.000,00 €

Gruppo di lavoro: Projekt equipe Dott. Ing. A. Marinaro & Partner, Studio Enarco Srl, Studio Tecnico Associato Parenti, PN Studio Progetto Natura

Prestazione eseguita: DL, MC

Stato lavori: concluso

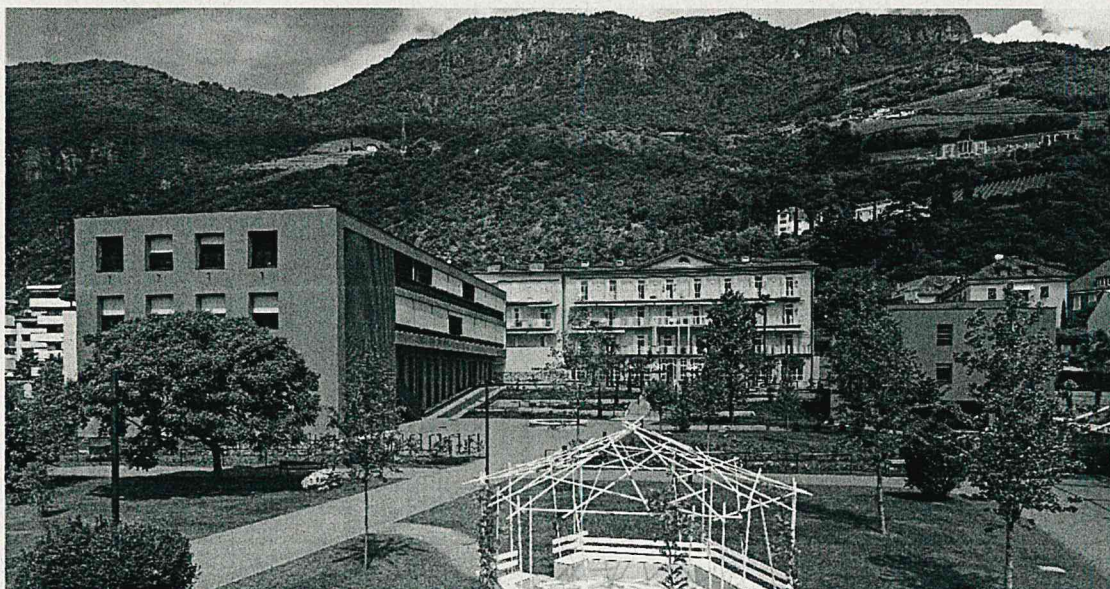

2014

RISTRUTTURAZIONE DEI REPARTI DI PEDIATRIA ED ENDOSCOPIA

Luogo: Faenza (RA)

Committente: Azienda Unità Sanitaria Locale di Ravenna

Importo: 1.429.764,00 €

Gruppo di lavoro: Prof. Ing. G. Plicchi, Ing. A. Barbieri, Ing. G. Raffellini, Arch. E. Cavallari

Prestazione eseguita: PP

Stato lavori: concluso

RISTRUTTURAZIONE REPARTI DI DEGENZA

Luogo: Bologna

Committente: Istituto Ortopedico Rizzoli

Importo: 2.185.000,00 €

Gruppo di lavoro: Prof. Ing. G. Plicchi, Studio Enarco srl, Ing. R. Giannoni, Ing. L. Zanni

Prestazione eseguita: PD, CSP

Stato lavori: concluso

REALIZZAZIONE DEL NUOVO POLO CARDIO VASCOLARE

Luogo: Bologna

Committente: Azienda Ospedaliero-Universitaria di Bologna – Policlinico S. Orsola-Malpighi

Importo: 72.090.551,29 €

Gruppo di lavoro: Prof. Ing. G. Plicchi, Ing. A. Barbieri, P.I. G. Parenti, Ing. L. Zanni

Prestazione eseguita: PP, PD, PE, CSP, DL, MC, CSE

Stato lavori: Stato dei lavori: concluso



CENTRO NIGY – INFRASTRUTTURA GRANDI YACHT

Luogo: Olbia

Committente: CIPNES

Importo: 23.745.871,00 €

Gruppo di lavoro: Prof. Ing. G. Plicchi

Prestazione eseguita: PP

Stato lavori: concluso

POLO SCIENTIFICO DI SAN GIULIANO TERME – LOTTO 1

Luogo: San Giuliano Terme (PI)

Committente: Scuola Superiore Sant'Anna

Importo: 17.899.400,64 €

Gruppo di lavoro: Come Direttore Tecnico di Studio Plicchi Srl, con Studio Galli Ingegneria Spa

Prestazione eseguita: PP, PD, PI

Stato lavori: concluso

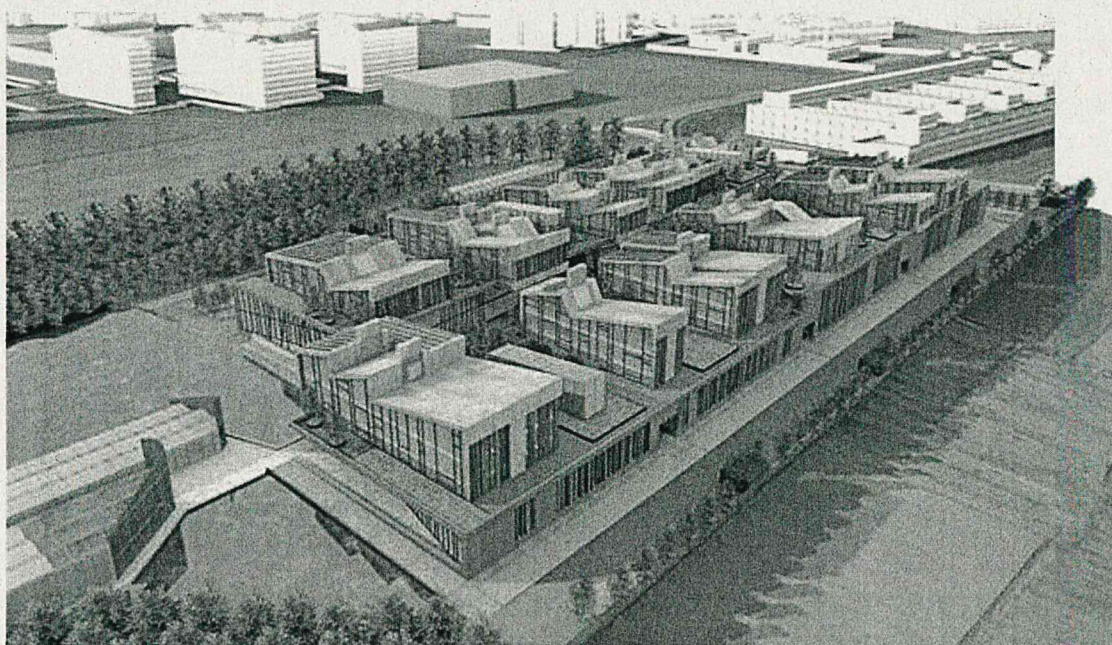

2013

NUOVO PRONTO SOCCORSO E ADEGUAMENTO DELLA RADIOLOGIA ALL'OSPEDALE SS. ANNUNZIATA

Luogo: Cento (FE)

Committente: Fondazione Cassa di Risparmio di Cento

Importo: 1.200.000,00 €

Gruppo di lavoro: Prof. Ing. G. Plicchi

Prestazione eseguita: Progetto di massima, PE

Stato lavori: concluso

LAVORI DI RISTRUTTURAZIONE DEL PRONTO SOCCORSO DEL P.O. GIOVANNI P. II

Luogo: Pieve di Cadore (BL)

Committente: Unità Locale Socio Sanitaria n. 1 di Belluno

Importo: 1.750.000,00 €

Gruppo di lavoro: Areatecnica Srl, Prof. Ing. G. Plicchi, Ing. A. Tenani, Ing. F.M. Bonafede

Prestazione eseguita: PD, PE, CSP

Stato lavori: concluso

RISTRUTTURAZIONE DI HALL, PRONTO SOCCORSO, BLOCCO OPERATORIO E AMPLIAMENTO DEGLI ISTITUTI ORTOPEDICI RIZZOLI

Luogo: Bologna

Committente: Istituti Ortopedici Rizzoli

Importo: 10.004.400,00 €

Gruppo di lavoro: Prof. Ing. G. Plicchi, Ing. G. P. Gandolfi

Prestazione eseguita: Collaborazione al PP, PD, PE, PI e direttore operativo generale, CSP, CSE

Stato lavori: concluso

CENTRO DI FISIOTERAPIA

Luogo: Bologna

Committente: Centro Mascarella

Importo: 163.000,00 €

Gruppo di lavoro: Prof. Ing. G. Plicchi

Prestazione eseguita: PD, PE.

Stato lavori: concluso.

AL MADINA CLUB

Luogo: Tripoli (Libia)

Committente: SMS Costruzioni Generali, Pascucci e Vannucci

Superficie: 88.770 mq

Importo: 120.000.000,00 €

Gruppo di lavoro: Prof. Ing. G. Plicchi

Prestazione eseguita: PP.

Stato lavori: concluso.

2012

CENTRO MULTIFUNZIONALE PTE A SERVIZIO DELLA NAUTICA

Luogo: Olbia

Committente: Consorzio Industriale Provinciale Nord-Est Sardegna-Gallura

Importo: 78.055.672,00 € (progetto complessivo); 25.302.389,03 € (lotto I); 8.848.182,39 € (lotto II)

Gruppo di lavoro: Prof. Ing. G. Plicchi, Open Project srl, Studio Tecnico Associato Parenti, Arch. E. Cavallari

Prestazione eseguita: PP e PIS (appalto generale); PD, CSP, PI (lotto I); PD, CSP, PI (lotto II)

Stato lavori: concluso

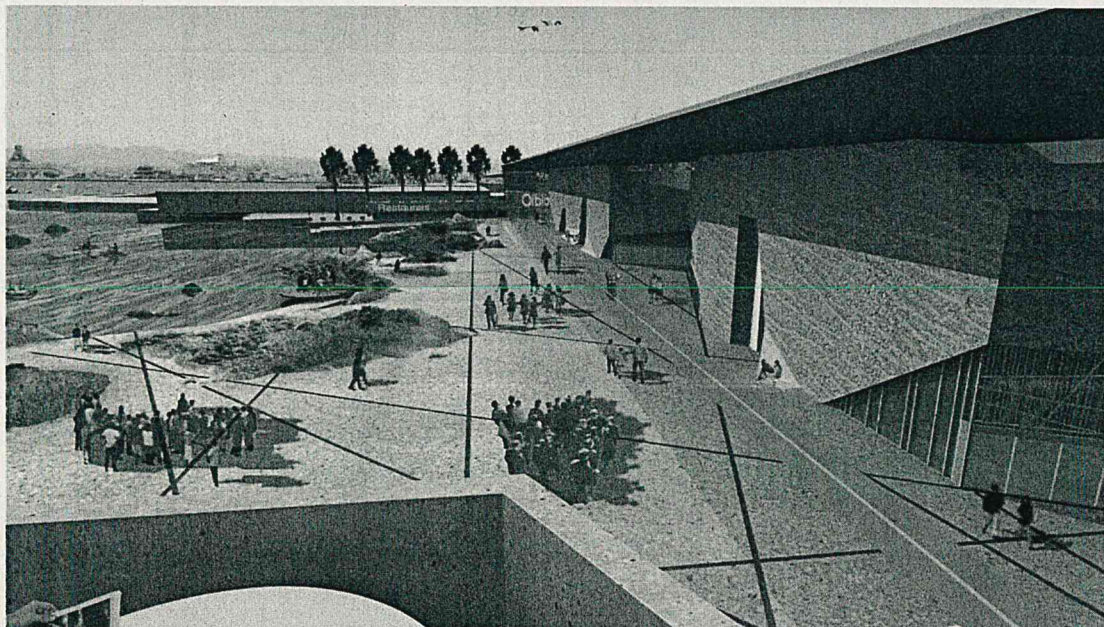

LAVORI DI ADEGUAMENTO FUNZIONALE DEL COMPLESSO SANITARIO DI BRISIGHELLA

Luogo: Brisighella (RA)

Committente: Azienda Unità Sanitaria Locale di Ravenna

Importo: 2.230.383,32 €

Gruppo di lavoro: Prof. Ing. G. Plicchi, Studio Enarco Srl, Ing. G. Raffellini, Arch. E. Cavallari

Prestazione eseguita: PE, PI

Stato lavori: concluso

REALIZZAZIONE DI UN NUOVO PRESIDIO OSPEDALIERO

Luogo: Livorno

Committente: Azienda U.S.L. n. 6 di Livorno

Importo: 173.481.112,00 €

Gruppo di lavoro: G.P.A. Ingegneria Srl, Rossi Prodi Associati Srl, Prisma Engineering Srl, Studio Tecnico

Prof. Ing. G. Plicchi, Dott. Ing. M. Ciccone

Prestazione eseguita: Collaborazione al progetto architettonico

Stato lavori: concluso

REALIZZAZIONE DELL'ADEGUAMENTO DELL'OSPEDALE DI ASIAGO

Luogo: Asiago (VI)

Committente: Prof. Ing. G. Plicchi

Importo: 22.867.817,74 €

Prestazione eseguita: Collaborazione al progetto architettonico

Stato lavori: concluso

2011

REALIZZAZIONE DEL NUOVO PADIGLIONE D DEL PRESIDIO OSPEDALIERO DI LUGO

Luogo: Lugo (RA)

Committente: Azienda Unità Sanitaria Locale di Ravenna

Importo: 3.025.000,00 €

Gruppo di lavoro: Studio Enarco Srl, Ing. G. Raffellini, Arch. E. Cavallari

Prestazione eseguita: PP - Stato lavori: concluso.

RISTRUTTURAZIONE E MESSA A NORMA DEL PRESIDIO OSPEDALIERO CTO DI IGLESIAS

Luogo: Carbonia

Committente: Pellegrini, CCC.

Importo: 2.647.058,82 €

Gruppo di lavoro: Prof. Ing. G. Plicchi

Prestazione eseguita: PE

Stato lavori: concluso.

2010

ADEGUAMENTO ALLA NORMATIVA ANTINCENDIO DEL I E II LOTTO DEL NUOVO OSPEDALE DELLA MURGIA

Luogo: Altamura (BA)

Committente: AUSL BA3

Importo: 3.913.102,43 €

Prestazione eseguita: PD, PE, CSP

Stato lavori: concluso

TRASFERIMENTO ED AMPLIAMENTO DEL PRONTO SOCCORSO E NUOVE SCALE DEL PRESIDIO OSPEDALIERO DI FAENZA

Luogo: Faenza (RA)

Committente: AUSL di Ravenna

Importo: 3.479.680,00 €

Gruppo di lavoro: Prof. Ing. G. Plicchi, Ing. A. Barbieri, Ing. G. Raffellini, Arch. E. Cavallari

Prestazione eseguita: PP, PD, PI, DL, CSP, CSE

Stato lavori: concluso

II LOTTO ATTUATIVO DELL'OSPEDALE GIOVANNI P. II

Luogo: Olbia (OT)

Committente: ATI: S.T.S., Prof. Ing. G. Plicchi, Ing. M. G. Docche, Geogramma S.p.A., COSEIN Srl

Importo: 22.418.408,64 €

Prestazione eseguita: collaborazione al PP, PD, PE, CSP, direttore operativo generale

Stato lavori: concluso



IRCCS SAN RAFFAELE

Luogo: Roma

Committente: Prof. Ing. P. Casini

Prestazione: PI

mq intervento: 3613

NUOVA BANCA DEL SANGUE NEL PADIGLIONE BELLOM-PESCAROLO ALL'OSPEDALE MOLINETTE

Luogo: Torino

Committente: A.S.O. S. Giovanni Battista di Torino

Importo: 2.432.591,96 €

Gruppo di lavoro: Prof. Ing. G. Plicchi

Prestazione eseguita: DL, MC

Stato lavori: concluso

NUOVO POLO CHIRURGICO E DELL'EMERGENZA

Luogo: Bologna

Committente: Azienda Ospedaliero-Universitaria di Bologna – Policlinico S. Orsola-Malpighi

Importo: 48.111.377,18 €

Gruppo di lavoro: Prof. Ing. G. Plicchi, Ing. A. Barbieri, P.I. Giacomo Parenti, Ing. L. Zanni

Prestazione eseguita: PP, PD, PE, CSP, PI, CSE, DL e MC

Stato lavori: concluso

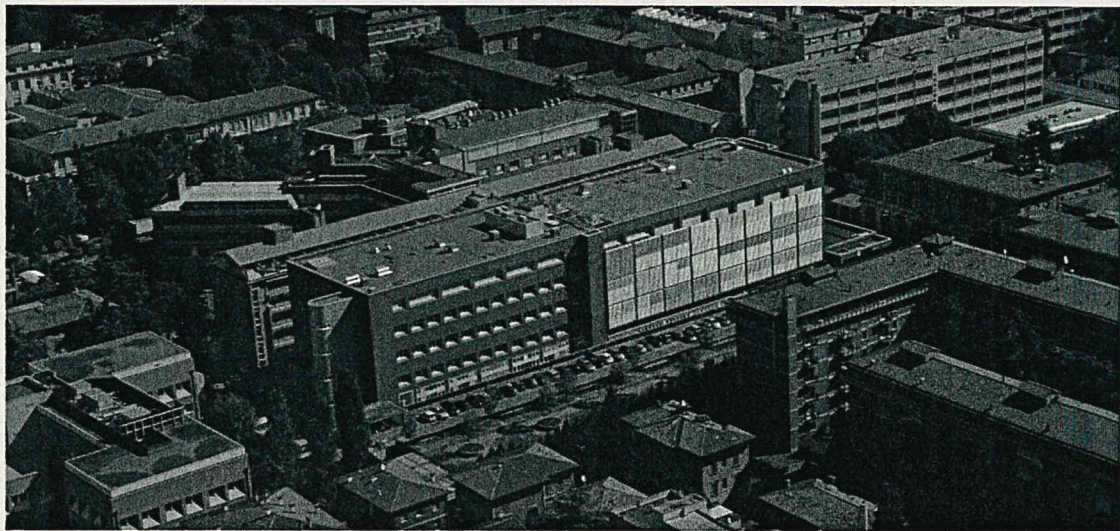

2009

RIQUALIFICAZIONE DELLA ZONA DI SAN SIMPLICIO E REALIZZAZIONE DI UN EDIFICIO DESTINATO AD URBAN CENTER

Luogo: Olbia (OT)

Committente: GE.DI Srl

Importo: 9.665.331,19 €

Prestazione eseguita: PD, PE, CSP

Stato lavori: concluso

CLINICA ANNUNZIATELLA

Luogo: Roma

Committente: Prof. Ing. P. Casini

Prestazione: PI

mq intervento: 3.226

Stato lavori: concluso

CASA DI CURA PER RIABILITAZIONE

Luogo: Gravellona Toce (VB)

Committente: Prof. Ing. P. Casini

Prestazione eseguita: PI

mq intervento: 5.738

Stato lavori: concluso

CLINICA SILIGATO (CIVITAVECCHIA)

Luogo: Roma

Committente: Prof. Ing. P. Casini

Prestazione eseguita: PI

mq intervento: 2.661

Stato lavori: concluso

ISTITUTO SAN GALLICANO

Committente: Prof. Ing. P. Casini

Luogo: Roma

Prestazione eseguita: PI

Stato lavori: concluso

COMPLESSO POLIFUNZIONALE VILLA NINA

Committente: Prof. Ing. P. Casini

Luogo: Roma

Prestazione eseguita: PI

mq intervento: 3613

Stato lavori: concluso

2008

**PROGETTAZIONE ESECUTIVA ED ESECUZIONE DEI LAVORI RELATIVI ALLA III FASE PER IL
COMPLETAMENTO DEL NUOVO OSPEDALE DELLA MURGIA**

Luogo: Bari

Committente: C.M.B.

Importo: 19.612.000,00 €

Gruppo di lavoro: Prof. Ing. G. Plicchi

Prestazione eseguita: PE, CSP, PI

Stato lavori: concluso

REPARTO DI RADIOLOGIA PER L'OSPEDALE SERRISTORI DI FIGLINE VALDARNO

Luogo: Figline Valdarno (Firenze)

Committente: AR.CO. lavori S.C.C

Importo: 4.376.525,00 €

Gruppo di lavoro: Prof. Ing. G. Plicchi, Arch. I. La Gatta

Prestazione eseguita: PE, CSP

Stato lavori: concluso

NUOVO OSPEDALE DEI CASTELLI

Luogo: Ariccia (Roma)

Committente: C.C.C.; CMC; SAC

Importo: 68.620.650,00 €

Gruppo di lavoro: Prof. Ing. G. Plicchi, INGECO s.r.l., Arch. I. La Gatta

Prestazione eseguita: PE, CSP, PI

Stato lavori: concluso

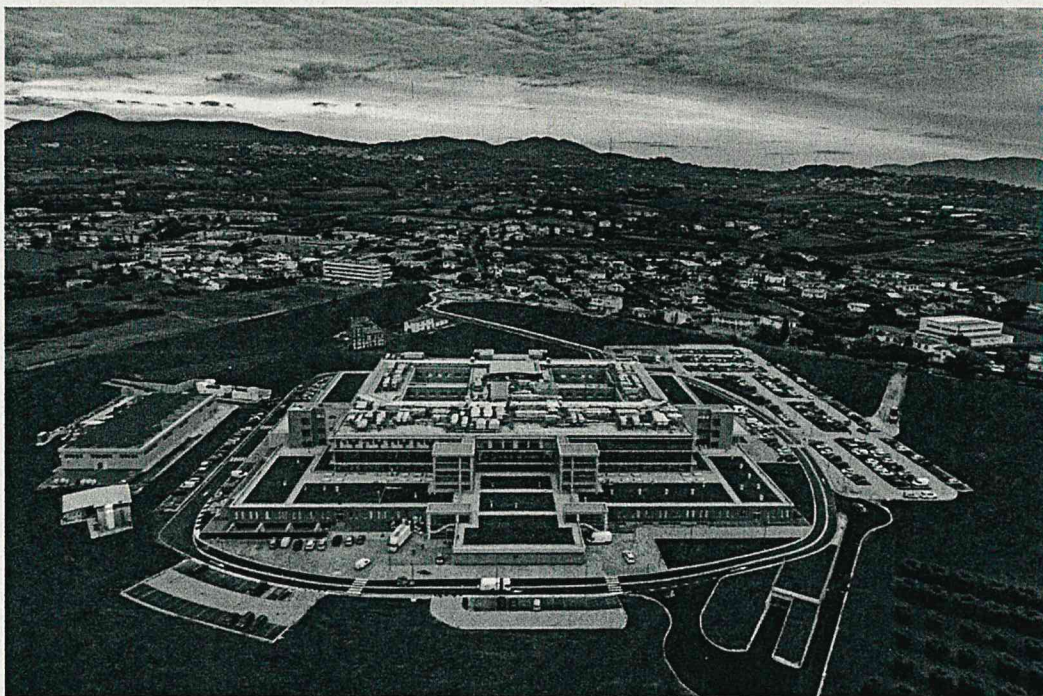

NUOVA SEDE DI ACILIA A ROMA

Luogo: Roma

Committente: A.M.A. Azienda Municipale Ambiente di Roma

Importo: 3.023.770,78 €

Prestazione eseguita: CSE

Stato lavori: concluso

RISTRUTTURAZIONE ED AMPLIAMENTO DEL CENTRO ONCOLOGICO DI SABRATAH (LIBIA)

Luogo: Sabratah (Libia)

Committente: Prof. Ing. G. Plicchi

Importo: 4.957.986,23 €

Prestazione eseguita: SF

Stato lavori: concluso

CLINICA PRIVATA A SPECIALIZZAZIONE CHIRURGICA (90 PL) A SABRATAH (LIBIA)

Luogo: Sabratah (Libia)

Committente: Prof. Ing. G. Plicchi

Importo: 6.689.149,76 €

Prestazione eseguita: Coordinatore della Progettazione Preliminare e Definitiva

Stato lavori: concluso

CASA PROTETTA PER ANZIANI A CASTENASO (BO)

Luogo: Castenaso (BO)

Committente: Prof. Ing. G. Plicchi

Importo: 10.329.137,98 €

Prestazione eseguita: Progettazione di massima

Stato lavori: concluso

APPALTO PER LA RISTRUTTURAZIONE E MASSA A NORMA DI 8 RAPARTI OPERATORI – AZIENDA POLICLINICO UMBERTO I

Committente: Siram, ARCO lavori, Tecnosalus

Importo: 14.025.903,62 €

Gruppo di lavoro: Prof. Ing. G. Plicchi, Ing. G. Vergantini

Prestazione eseguita: progetto di migliora

Stato lavori: concluso

2007

FORNITURA IN OPERA DI APPARECCHIATURE COMPLETAMENTO OSPEDALE S. EUGENIO

Luogo: Roma

Committente: C.M.B.

Importo: 11.620.000,00 €

Gruppo di lavoro: Prof. Ing. G. Plicchi

Prestazione eseguita: PE, CSP

Stato lavori: concluso

LAVORI DI COMPLETAMENTO PRESIDI OSPEDALIERI S. EUGENIO E C.T.O

Luogo: Roma

Committente: SO.CO.MI; CO.GE.IM; TRAMOTER

Importo: 8.365.000,00 €

Gruppo di lavoro: Prof. Ing. G. Plicchi

Prestazione eseguita: PE, CSP

Stato lavori: concluso

RISTRUTTURAZIONE PADIGLIONE LANCISI DELL'OSPEDALE S. CAMILLO

Luogo: Roma

Committente: C.C.C.; Baglioni

Importo: 10.530.000,00 €

Gruppo di lavoro: Prof. Ing. G. Plicchi
Prestazione eseguita: PD, PE, CSP
Stato lavori: concluso

REALIZZAZIONE DELLA PIASTRA PER SERVIZI SANITARI DI EMERGENZA NEL POLICLINICO CASILINO

Luogo: Roma
Committente: C.C.C.
Importo: 31.065.058,39 €
Gruppo di lavoro: Prof. Ing. G. Plicchi, Prof. Ing. F. Sylos Labini
Prestazione eseguita: PE
Stato lavori: concluso

NUOVO COMPLESSO OPERATORIO PER L'OSPEDALE BELCOLLE

Committente: CCC – CMR
Importo: 3.900.000,00 €
Gruppo di lavoro: Prof. Ing. G. Plicchi
Prestazione eseguita: Progetto definitivo
mq intervento: 2.630
Stato lavori: concluso

RISTRUTTURAZIONE ED ADEGUAMENTO ALLA DGRC 7301/2001 DEI LOCALI ADIBITI AD U.O.S.C. ANESTESIA RIANIMAZIONE E TERAPIA INTENSIVA DEL DEA PAD. L DELL'A.O.R.N.A. CARDARELLI DI NAPOLI

Luogo: Napoli
Committente: Arco Lavori - Hospimed
Importo: 1.776.973,69 €
Gruppo di lavoro: Prof. Ing. G. Plicchi e Arch. I. La Gatta
Prestazione eseguita: progetto di gara
Stato lavori: concluso

PROGETTO DI AUMENTO CAPACITÀ PRODUTTIVA AREA VALVOLE BIOLOGICHE

Luogo: Saluggia (Vercelli)
Committente: Sorin
Importo 714.000,00
Gruppo di lavoro: Prof. Ing. G. Plicchi
Prestazione eseguita: progetto di massima
Stato lavori: concluso

CASA DI CURA QUISISANA

Luogo: Saluggia (Vercelli)
Committente: Sorin
Gruppo di lavoro: Prof. Ing. G. Plicchi
Prestazione: progetto di prevenzione incendi
mq intervento: 10.500
Stato lavori: concluso

RISTRUTTURAZIONE DEL PADIGLIONE FLAJANI DELL'OSPEDALE SAN CAMILLO-FORLANINI

Luogo: Roma
Committente: C.M.B., Cofatech Servizi
Importo: 5.378.095,68 €
Gruppo di lavoro: Prof. Ing. G. Plicchi
Prestazione eseguita: PE, PI e CSP
Stato lavori: concluso

INFRASTRUTTURE DELL'OSPEDALE GIOVANNI P. II

Luogo: Olbia
Committente: ATI: S.T.S., Prof. Ing. G. Plicchi, Ing. M.G. Docche, Geogramma S.p.A., COSEIN Srl
Importo: 2.245.000,00 €
Prestazione eseguita: PP, PD, PE, CSP, CSE, DL
Stato lavori: concluso

AMPLIAMENTO TEMPORANEO DEL PRONTO SOCCORSO GENERALE ED ORTOPEDICO

Luogo: Bologna
Committente: Azienda Ospedaliero-Universitaria di Bologna, Policlinico S. Orsola-Malpighi
Importo: 313.026,49 €
Gruppo di lavoro: Prof. Ing. G. Plicchi, Ing. A. Barbieri, P.I. G. Parenti, Ing. L. Zanni
Prestazione eseguita: PP, PD, PE, DL, CSP, CSE e MC
Stato lavori: concluso

NUOVO OSPEDALE S. RAFFAELE

Luogo: Roma
Committente: TOSINVEST
Importo: 82.000.000,00 €
Gruppo di lavoro: Prof. Ing. G. Plicchi
Prestazione eseguita: SF
Stato lavori: concluso

CENTRALE DI STERILIZZAZIONE OSPEDALE SILVESTRINI

Luogo: Perugia
Committente: So.Ge.Si.
Importo: 399.000,00 €
Gruppo di lavoro: Prof. Ing. G. Plicchi
Prestazione eseguita: PE
Stato lavori: concluso

SALE OPERATORIE E CENTRO DI TERAPIA INTENSIVA OSPEDALE DI CATTINARA

Luogo: Trieste
Committente: S.T.S.

Importo: 3.330.278,26 €

Gruppo di lavoro: Prof. Ing. G. Plicchi, Arch. E. Arbizzani

Prestazione eseguita: PE

Stato lavori: concluso

PROGETTO DI PREVENZIONE INCENDI DEL PADIGLIONE ADDARII

Luogo: Bologna

Committente: Azienda Ospedaliero-Universitaria di Bologna, Policlinico S. Orsola-Malpighi

Prestazione eseguita: Prevenzione Incendi

Stato lavori: concluso

PROGETTO OSPEDALE DI CAMPOSAMPIERO

Luogo: Camposampiero (PD)

Committente: Arch. M. Striolo

Importo: 3.108.800,00 €

Prestazione eseguita: PP delle sale operatorie e delle intensive

ISOLE ECOLOGICHE BATTISTINI-BUFALOTTA A ROMA

Luogo: Roma

Committente: A.M.A. Azienda Municipale Ambiente di Roma

Importo: 1.713.061,72 €

Prestazione eseguita: Coordinatore per la sicurezza in progettazione ed esecuzione

Stato lavori: concluso

RISTRUTTURAZIONE DEL PADIGLIONE BUSI DELL'OSPEDALE S. CAMILLO FORLANINI

Luogo: ROMA

Committente: Gesta

Importo: 8.880.00,00 €

Prestazione eseguita: CSP.

Stato lavori: concluso.

2005

AMPLIAMENTO E RISTRUTTURAZIONE GENERALE DEI CORPI A E B OSPEDALE SAN FILIPPO NERI

Luogo: Roma

Committente: Prof. Ing. G. Plicchi

Importo: 16.851.783,37 €

Prestazione eseguita: PE

Stato lavori: concluso

RISTRUTTURAZIONE AMBULATORI DI PRONTO SOCCORSO OCULISTICO NEL PADIGLIONE PALAGI

Luogo: Bologna

Committente: Azienda Ospedaliero-Universitaria di Bologna, Policlinico S. Orsola-Malpighi

Importo: 347.037,15 €

Gruppo di lavoro: Prof. Ing. G. Plicchi, Ing. A. Barbieri, P.I. G. Parenti, Ing. L. Zanni

Prestazione eseguita: PP, PD, PE, CSP, DL e CSE

Stato lavori: concluso

**COMPLETAMENTO E ATTIVAZIONE I LOTTO (AREE DEGENZE E TERAPIA INTENSIVA)
DELL'OSPEDALE GIOVANNI P. II**

Luogo: Olbia

Committente: ATI: S.T.S., Prof. Ing. G. Plicchi, Ing. M.G. Docche, Geogramma S.p.A., COSEIN Srl

Importo: 5.597.416,42 €

Prestazione eseguita: collaborazione al PP, PD, PE, DL e CSP, CSE

Stato lavori: concluso

SALE OPERATORIE E ATTREZZATURE DELL'OSPEDALE GIOVANNI P. II

Luogo: Olbia

Committente: ATI: S.T.S., Prof. Ing. G. Plicchi, Ing. M. G. Docche, Geogramma S.p.A., COSEIN Srl

Importo: 1.722.850,00 €

Prestazione eseguita: collaborazione al PP, PD, PE e CSP, CSE

Stato lavori: concluso

BANCA DEL SANGUE NEL PADIGLIONE BELLOM - PESCAROLO ALL'OSPEDALE MOLINETTE

Luogo: Torino

Committente: A.S.O. S. Giovanni Battista di Torino

Importo: 1.945.455,00 €

Gruppo di lavoro: Prof. Ing. G. Plicchi, Arch. C. Coppola

Prestazione eseguita: PD, PE, CSP

Stato lavori: concluso

STUDIO DI FATTIBILITÀ PER L'AMPLIAMENTO E MESSA A NORMA DELL'OSPEDALE "DE LELLIS"

Luogo: Schio (VI)

Committente: Comune di Schio

Importo: 50.811.750,00 €

Gruppo di lavoro: Prof. Ing. G. Plicchi

Prestazione eseguita: SF

Stato lavori: concluso

PAD. 5 IMPIANTI RAFFRESCAMENTO DEL S. ORSOLA MALPIGHI

Luogo: Bologna

Importo: 99.593,00 €

Prestazione eseguita: PE.

Stato lavori: concluso.

2004

AMPLIAMENTO E RISTRUTTURAZIONE DELL'OSPEDALE CIVILE SANTISSIMA ANNUNZIATA

Luogo: Sassari

Committente: GE.DI. Srl

Importo: 21.192.147,00 €

Prestazione eseguita: PE

Stato lavori: concluso

RISTRUTTURAZIONE DEL CREDITO COOPERATIVO BOLOGNESE SEDE DI MINERBIO (BO), IN VIA GARIBALDI N.7

Luogo: Minerbio (BO)

Committente: Credito Cooperativo Bolognese

Importo: 1.241.640 €

Gruppo di lavoro: Prof. Ing. G. Plicchi

Prestazione eseguita: CSP, CSE

Stato lavori: concluso

RESIDENZA SANITARIA ASSISTENZIALE

Luogo: Sabaudia (LT)

Committente: Tosinvest

Importo: 2.916.3000,02 €

Gruppo di lavoro: Prof. Ing. G. Plicchi

Prestazione eseguita: PE

Stato lavori: concluso

APPARECCHIATURE SCIENTIFICHE, ARREDI E LAVORI COMPLEMENTARI PER LE SALE OPERATORIE DELL'OSPEDALE SANT'ANDREA

Luogo: Roma

Committente: Prof. Ing. G. Plicchi

Importo: 5.232.691,25 €

Prestazione eseguita: PE

Stato lavori: concluso

APPARECCHIATURE SCIENTIFICHE, ARREDI E LAVORI COMPLEMENTARI PER LE SALE OPERATORIE SPECIALISTICHE PER DAY SURGERY DELL' OSPEDALE S. ANDREA

Luogo: Roma

Committente: Prof. Ing. G. Plicchi

Importo: 3.997.474,18 €

Prestazione eseguita: PE

Stato lavori: concluso

CENSIMENTO E CLASSIFICAZIONE DEL POLICLINICO S. ORSOLA MALPIGHI ART. 5 DEL DECRETO LEGISLATIVO DEL 29/10/1999, N.490

Luogo: Bologna

Committente: Azienda Ospedaliero-Universitaria di Bologna, Policlinico S. Orsola-Malpighi

Prestazione eseguita: Censimento e Classificazione di tutto il Policlinico

Stato lavori: concluso

POLIAMBULATORIO DELLA CASA DI CURA VILLALBA

Luogo: Bologna
Committente: G.V.M. Engineering di Lugo (Ra)
Importo: 413.520,33 €
Gruppo di lavoro: Prof. Ing. G. Plicchi
Prestazione eseguita: Progetto di massima, PE, DL
Stato lavori: concluso

RISTRUTTURAZIONE PADIGLIONE N.21 DEL POLICLINICO S. ORSOLA-MALPIGHI

Luogo: Bologna
Committente: Azienda Ospedaliera di Bologna - Policlinico "S. Orsola-Malpighi"
Importo: 1.365.198,33 €
Prestazione eseguita: Collaborazione al PP, PD, PE e CSP, DL, CSE
Stato lavori: concluso

DAY SURGERY OCULISTICA NEL PADIGLIONE PALAGI

Luogo: Bologna
Committente: Azienda Ospedaliero-Universitaria di Bologna – Policlinico S. Orsola-Malpighi
Importo: 1.255.395,41 €
Gruppo di lavoro: Prof. Ing. G. Plicchi, Ing. A. Barbieri, P.I. G. Parenti, Ing. L. Zanni
Prestazione eseguita: PD, PE, CSP, CSE e DL
Stato lavori: concluso

AMPLIAMENTO E RISTRUTTURAZIONE DEGENZE DELLA CASA DI CURA "VILLA LAURA"

Luogo: Bologna
Committente: Casa di Cura Villa Laura
Importo: 1.237.000,00 €
Prestazione eseguita: Progetto di Massima e PE, DL, CSE
Stato lavori: concluso

RISTRUTTURAZIONE DEL BLOCCO OPERATORIO DELLA CASA DI CURA "VILLA LAURA"

Luogo: Bologna
Committente: Casa di Cura Villa Laura
Importo: 1.239.496,56 €
Prestazione eseguita: Progetto di Massima e PE, DL, CSE
Stato lavori: concluso

RISTRUTTURAZIONE PARZIALE DEI PIANI TERRA E SECONDO DELLA CASA DI CURA VILLA DEI PINI

Luogo: Civitanova Marche (MC)
Committente: Casa di Cura Villa dei Pini (Civitanova Marche)
Gruppo di lavoro: Prof. Ing. G. Plicchi
Stato lavori: concluso

4° LOTTO DEL NUOVO STABILIMENTO AMA A ROMA SUD

Luogo: Roma
Committente: A.M.A. Azienda Municipale Ambiente di Roma
Importo: 4.825.699,66 €
Prestazione eseguita: CSE
Stato lavori: concluso

PARCHEGGIO DEL POLIAMBULATORIO DEGLI ISTITUTI ORTOPEDICI RIZZOLI

Luogo: Bologna
Committente: Prof. Ing. G. Plicchi e Ing. Gian P. Gandolfi
Importo: 2.010.384,00 €
Prestazione eseguita: CSP, CSE
Stato lavori: concluso

RISTRUTTURAZIONE DI UN ATTICO IN VIALE CARDUCCI A BOLOGNA

Luogo: Bologna
Committente: Privato
Importo: 525.000 €
Prestazione eseguita: CSP, CSE
Stato lavori: concluso

RISTRUTTURAZIONE DI UN'ABITAZIONE A CORTINA D'AMPEZZO

Luogo: Cortina D'Ampezzo (BL)
Committente: privato
Importo: 154.000,00 €
Prestazione eseguita: Progettazione e DL
Stato lavori: concluso

2002

NUOVA SEDE DISTACCATA DI ZONA IN VIA FOSSA CESIA A ROMA DELL'AMA

Luogo: Roma
Committente: A.M.A Azienda Municipale Ambiente di Roma
Importo: 2.419.329 €
Prestazione eseguita: PP
Stato lavori: concluso

2001

VALUTAZIONE DI IMPATTO AMBIENTALE (VAL.S.I.A.)

Luogo: Bologna
Committente: Azienda Ospedaliera di Bologna - Policlinico "S. Orsola-Malpighi"
Gruppo di lavoro: Prof. Ing. G. Plicchi, Ing. A. Barbieri, P.I. G. Parenti, Ing. L. Zanni
Prestazione eseguita: valutazione di impatto ambientale

Stato lavori: concluso

**VERIFICHE URBANISTICHE ANALISI DELLE DOTAZIONI URBANISTICHE E DELLA MOBILITÀ
RELATIVE AL PIANO DI RISTRUTTURAZIONE ED AMPLIAMENTO DEL POLICLINICO S. ORSOLA -
MALPIGHI.**

Luogo: Bologna

Committente: Azienda Ospedaliero-Universitaria di Bologna – Policlinico S. Orsola-Malpighi

Stato lavori: concluso

2000-1994

NUOVA ALA DI DEGENZE ANTICIPO POLIFERA E ACQUA REFRIGERATA

Luogo: Bologna

Committente: Azienda Ospedaliero-Universitaria di Bologna – Policlinico S. Orsola - Malpighi

Importo: 598.553,92 €

Gruppo di lavoro: Prof. Ing. G. Plicchi, Ing. A. Barbieri, P.I. G. Parenti, Ing. L. Zanni

Prestazione eseguita: PP, PD, PE, CSP, CSE, DL, MC

Stato lavori: concluso

ARIA SINTETICA - PROTOSSIDO

Luogo: Bologna

Committente: Azienda Ospedaliero-Universitaria di Bologna – Policlinico S. Orsola-Malpighi

Importo: 131.983,14 €

Gruppo di lavoro: Prof. Ing. G. Plicchi, Ing. A. Barbieri, P.I. G. Parenti, Ing. L. Zanni

Prestazione eseguita: PP, PD, PE, CSP, CSE, DL, MC

Stato lavori: concluso

NUOVA ALA DI DEGENZE

Luogo: Bologna

Committente: Azienda Ospedaliero-Universitaria di Bologna – Policlinico S. Orsola-Malpighi

Importo: 13.965.969,70 €

Gruppo di lavoro: Prof. Ing. G. Plicchi, Ing. A. Barbieri, P.I. G. Parenti, Ing. L. Zanni

Prestazione eseguita: PP, PD, PE, CSP; CSE, DL, MC

Stato lavori: concluso

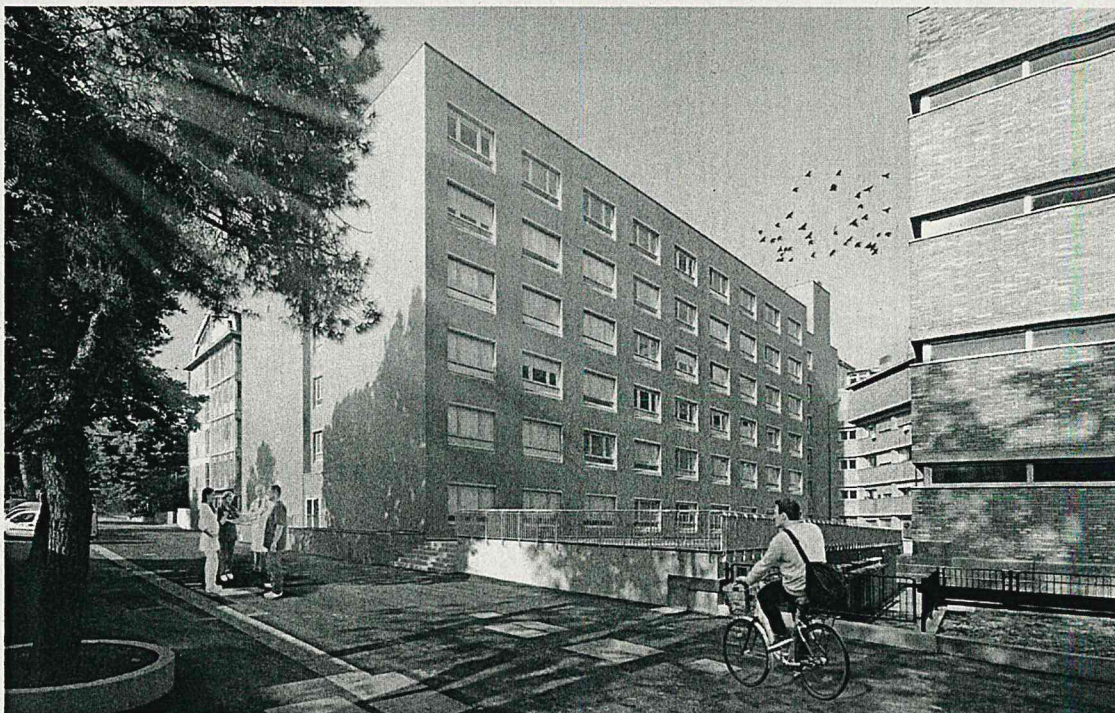

**NUOVO BLOCCO CHIRURGICO E DAY HOSPITAL IN EDIFICIO ADIACENTE LA STRUTTURA PRINCIPALE
CASA DI CURA VILLALBA (NA)**

Committente: Casa di Cura Villalba (NA)

Prestazione eseguita: SF

Stato lavori: concluso

RIFACIMENTO DELLE COPERTURE IN CEMENTO AMIANTO DELLA CASA DI CURA VILLA LAURA

Luogo: Bologna

Committente: Incarico diretto

Importo: 100.000.000,00 £

Gruppo di lavoro:

Prestazione eseguita: Progetto ristrutturazione, DL, CSP, CSE

mq intervento: 300

Stato lavori: concluso

NUOVO BLOCCO OPERATORIO DELLA CASA DI CURA VILLA REGINA

Luogo: Bologna

Committente: Casa di Cura Villa Regina di Bologna

Gruppo di lavoro: Prof. Ing. G. Plicchi

Prestazione eseguita: Progettazione di massima e PE

Stato lavori: concluso

RISTRUTTURAZIONE DEL BLOCCO OPERATORIO DEL POLICLINICO SAN GIORGIO A PORDENONE

Luogo: Pordenone

Committente: Policlinico San Giorgio

Importo: 969.230,77 €

Gruppo di lavoro: incarico integrale

Prestazione eseguita: PM, PE, DL

Stato dei lavori: concluso.

RISTRUTTURAZIONE CLINICA OCULISTICA A BOLOGNA EYE 2000

Luogo: Bologna

Committente: EYE 2000 (BO)

Importo: 969.230,77 €

Prestazione eseguita: PM, PE, CSP, DL, CSE.

Stato dei lavori: concluso.

NUOVO STABILIMENTO AMA A ROMA SUD

Luogo: Bologna

Committente: A.M.A. Azienda Municipale Ambiente di Roma

Importo: 18.087.538,78 €

Prestazione eseguita: CSE

Stato dei lavori: concluso.

2° STRALCIO DELLE SALE OPERATORIE DELL'OSPEDALE SS. ANNUNZIATA DI CENTO (FE)

Luogo: Annunziata di Cento (FE)

Committente: Ing. Mezzadri, Ing. G. Plicchi, Ing. Mazzacane

Importo: 1.533.886,46 €

Prestazione eseguita: Coordinatore della progettazione

Stato dei lavori: concluso.

REALIZZAZIONE E RISTRUTTURAZIONE DELLE COPERTURE DI DUE EDIFICI INDUSTRIALI

Luogo: comprensorio industriale della Sorin a Saluggia (VC)

Committente: Incarico diretto

Importo: 400.000.000,00 £

1998 RISTRUTTURAZIONE MAGAZZINI SORIN

Luogo: Saluggia (VC)

Committente: Sorin Biomedica S.p.A.

Importo: 1.246.678,43 €

Gruppo di lavoro: Prof. Ing. G. Plicchi, Ing. A. Barbieri, P.I. G. Parenti, Ing. L. Zanni.

Prestazione eseguita: PM, PE.

Stato lavori: concluso

RISTRUTTURAZIONE FORNI PIRICARBONE

Luogo: Saluggia (VC)

Committente: Sorin Biomedica S.p.A.

Importo: 760.593,41 €

Gruppo di lavoro: Prof. Ing. G. Plicchi, Ing. A. Barbieri, P.I. G. Parenti, Ing. L. Zanni.

Prestazione eseguita: PM, PE, DL, MC.

Stato lavori: concluso

RISTRUTTURAZIONE 1° E 2° PIANO DELLA CASA DI CURA VILLA LAURA (BO)

Committente: Casa di Cura Villa Laura (BO)

Importo: 500.000,00 €

Prestazione eseguita: Progettazione e DL
Stato lavori: concluso

RISTRUTTURAZIONE SEDE SORIN

Luogo: Saluggia (VC)
Committente: Sorin Biomedica S.p.A.
Importo: 6.644.248,90 €
Gruppo di lavoro: Prof. Ing. G. Plicchi, Ing. A. Barbieri, P.I. G. Parenti, Ing. L. Zanni.
Prestazione eseguita: PM, PE, DL, MC.
Stato lavori: concluso

AMPLIAMENTO BLOCCO OPERATORIO CASA DI CURA VILLA LAURA (BO)

Committente: Casa di Cura Villa Laura (BO)
Importo: 1.000.000 €
Prestazione eseguita: CSP, CSE
Stato lavori: concluso

CASA DI CURA CARDIOCHIRURGICA DA 80 POSTI LETTO A SANA'A (YEMEN)

Luogo: Sana'a (Yemen)
Prestazione eseguita: PP, PD
mq intervento: 6.500
Stato lavori: concluso

PROGETTAZIONE ARCHITETTONICA, STRUTTURALE ED IMPIANTISTICA DI APPARECCHIATURE BIOMEDICHE E BENI NON SANITARI DELLE OPERE DI COMPLETAMENTO DELL'ALA NUOVA DEGLI ISTITUTI ORTOPEDICI RIZZOLI DI BOLOGNA

Luogo: Bologna
Prestazione eseguita: progettazione apparecchiature biomedicali
Stato lavori: concluso

APPARECCHIATURE BIOMEDICHE E BENI NON SANITARI DI 13 SALE OPERATORIE, RIANIMAZIONE, DIALISI, STERILIZZAZIONE DELL'AZIENDA OSPEDALIERA MONALDI-COTUGNO (NAPOLI).

Luogo: Cotugno (NA)
Prestazione eseguita: PE
Stato lavori: concluso

APPARECCHIATURE BIOMEDICHE E BENI NON SANITARI DEI PRESIDII OSPEDALIERI DI MADDALONI, A SAN FELICE A CANCELLO, MARCIANISE, PIEDIMONTE A CASERTA

Luogo: San Felice a Canello, Marcianise, Piedimonte (CE)
Prestazione eseguita: PE

PARCHEGGIO MULTIPIANO INTERRATO DEGLI ISTITUTI ORTOPEDICI RIZZOLI DI BOLOGNA

Committente: Prof. Ing. G. Plicchi
Importo: 5.427.445,55 €
Prestazione eseguita: Collaborazione alla PM e PE
Stato lavori: concluso

APPARECCHIATURE BIOMEDICHE E BENI NON SANITARI PER IL NUOVO PRESIDIO OSPEDALIERO DI RAGUSA.

Committente: Prof. Ing. G. Plicchi

Importo: 3.000.000 €

Prestazione eseguita: PE

Stato lavori: concluso

RISTRUTTURAZIONE DEL PIANO RIALZATO DELLA CASA DI CURA VILLA LAURA (BO)

Committente: Casa di Cura Villa Laura (BO)

Importo: 500.000 €

Prestazione eseguita: Progettazione e DL

Stato lavori: concluso

RISTRUTTURAZIONE DEL PIANO RIALZATO DELLA CASA DI CURA VILLA LAURA (BO)

Committente: Casa di Cura Villa Laura (BO)

Importo: 0,4 mld lire pari a € 0,5mln

Prestazione eseguita: Progettazione e DL

Stato lavori: concluso

NUOVE SERRE DEGLI ISTITUTI ORTOPEDICI RIZZOLI DI BOLOGNA

Luogo: Bologna

Prestazione eseguita: PE, direzione artistica

mq intervento: 340

Stato lavori: concluso

AMPLIAMENTO ED ADEGUAMENTO ALLE NORME DELL'ISTITUTO DI CLINICA NEUROLOGICA DI BOLOGNA

Committente: Prof. Ing. G. Plicchi

Importo: 3.400.000 €

Prestazione eseguita: Collaboratore alla PM

Stato lavori: concluso

APPARECCHIATURE BIOMEDICHE E BENI NON SANITARI PER RMN DELLE UU.SS.LL. N° 27 DI BOLOGNA, N° 31 DI FERRARA E N° 39 DI CESENA

Committente: prof. Ing. G. Plicchi

Importo: 2.600.000 €

Prestazione eseguita: PM, PE

Stato lavori: concluso

APPARECCHIATURE BIOMEDICHE E BENI NON SANITARI DEI CENTRI DI DIAGNOSTICA PER IMMAGINI A RISONANZA MAGNETICA NUCLEARE DELLE UU.SS.LL. N° 27 DI BOLOGNA, N° 31 DI FERRARA E N° 39 DI CESENA

Committente: Prof. Ing. G. Plicchi

Importo: 5 mld lire pari a € 2,6 mln

Prestazione eseguita: PM, PE

Stato lavori: concluso

